

□ 2.0 Release Notes |

Melhorias

Melhoria ajuste no Script de Consulta de Clientes por Nome no ERP

ID da Tarefa: 104000

Descrição:

Realizada melhoria no script de consulta do cadastro de clientes no ERP, utilizado na pesquisa por nome. O ajuste tem como objetivo corrigir a ocorrência de mensagem apresentada pelo sistema durante a execução da consulta, mantendo o processo de busca mais estável e aderente ao comportamento esperado.

A consulta envolvida realiza a pesquisa de clientes ativos com filtro por nome e ordenação pelo campo **NOME**, incluindo informações cadastrais, limite de crédito, endereço, telefone formatado e classificação do cliente. A melhoria foi aplicada no contexto desta rotina de consulta, preservando a finalidade da pesquisa e otimizando sua execução no cadastro de clientes.

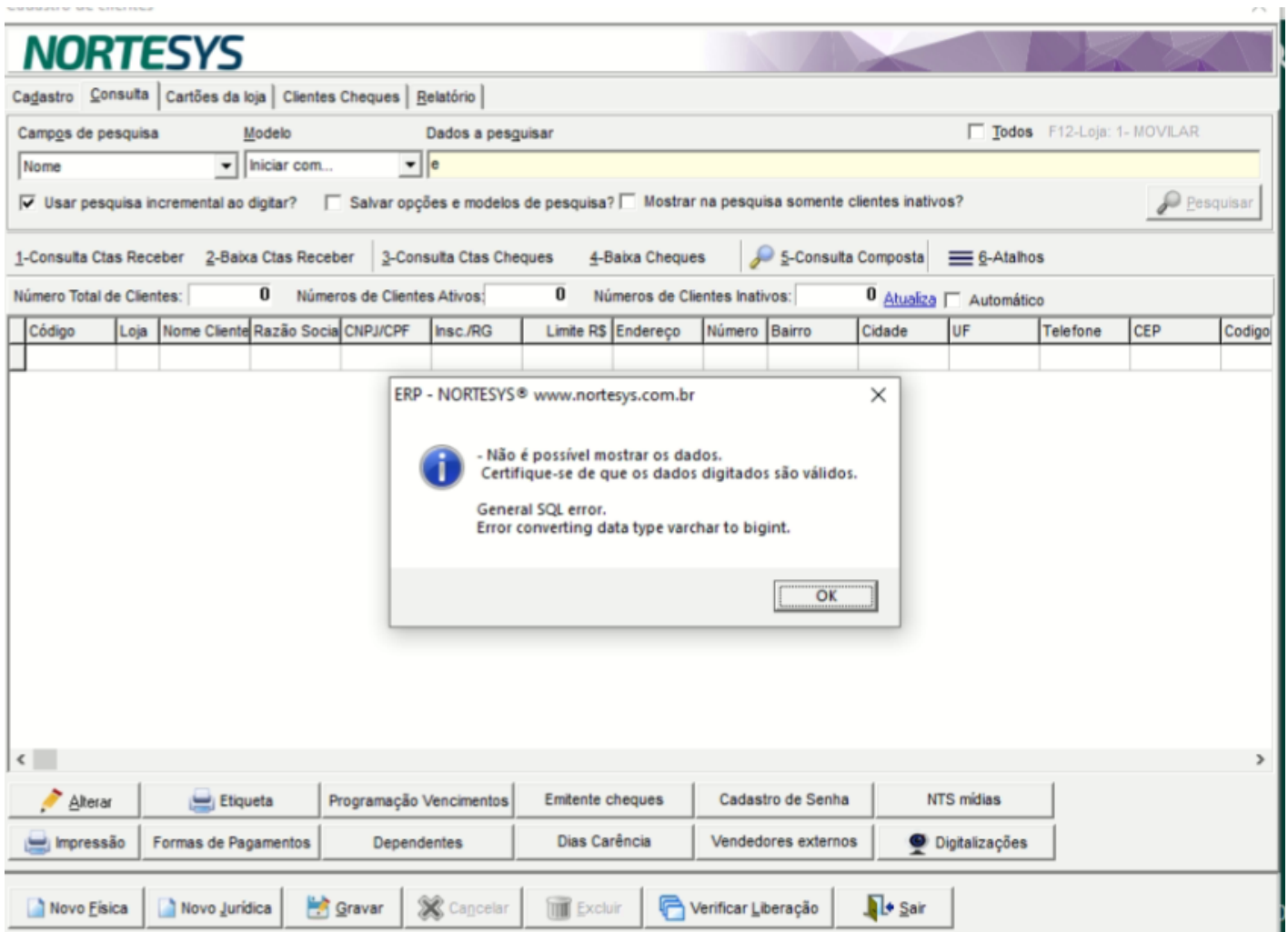

☐ Melhoriano reposicionamento e Ajuste de Funcionamento da Flag de Figura Fiscal de ICMS

ID da Tarefa: 105160

Descrição:

Realizada a remoção da checkbox "**Usar figura fiscal do ICMS como parâmetro?**" do módulo de **controle de remarcação**, com posterior implementação na tela de **entrada de nota fiscal**.

A alteração foi necessária devido a limitações técnicas no funcionamento da funcionalidade em seu local original, onde demandaria mudanças estruturais significativas para operar corretamente. Com o reposicionamento, a checkbox passa a utilizar a **figura fiscal da NFC-e** como parâmetro para cálculo de **ICMS** e **redução de ICMS**, atendendo corretamente os processos do **simulador de preços** e do **controle de remarcação de entrada**.

A melhoria garante funcionamento adequado da funcionalidade, com menor impacto estrutural e maior aderência ao fluxo operacional.

☰ Lançamentos de Notas Fiscais de entrada

NORTESYS

Consulta | Cabeçalho e Tributos | Itens | NF-e XML

Código	Original	Alternativo	Código de barra	Descrição do produto	Embalagem	Quantidade	Itário
▶	0023269	0023269	7891991299619	CERVEJA MICHELOB ULTRA 330MLGRF	24,00	1,0000	12
	28146	0021632	0021632	7891991297479	CERVEJA SPATEN 355ML GRF	24,00	1,0000
	12367			7892840812430	REFRIG H2OH PET 1,5L LIMA O	6,00	1,0000
	26721			7891991302029	CERVEJA MICHELOB 350ML LATA	8,00	4,0000
	28342	0009276	0009276	7892840813444	PEPSI ZERO PET 2L	6,00	1,0000
	3270			7891991001342	REFRIG GUARANA ANTARCTICA 2LT	6,00	10,0000

14 Registros encontrados

Geral

	Valores digitado na NF	Somatória dos itens	Diferença	
BC ICMS	0,00	0,00	0,00	OK
Valor ICMS	0,00	0,00	0,00	OK
BC ICMS Subs	0,00	0,00	0,00	OK
Valor ICMS Subs	0,00	0,00	0,00	OK
Desconto	0,00	0,00	0,00	OK
Valor IPI	0,00	0,00	0,00	OK
Valor do frete	0,00	0,00	0,00	OK
Valor do frete por fora	0,00	0,00	0,00	OK
Valor do seguro	0,00	0,00	0,00	OK
Valor outras despesas	9,84	9,84	0,00	OK
Valor total produtos	3.835,30	3.835,30	0,00	OK
Valor total NF	3.845,14	3.845,14	0,00	OK
Desoneração de ICMS	0,00	0,00	0,00	OK
Valor FCP Retido	0,00	0,00	0,00	OK

Total de itens 14

Participa da base de cálculo do ICMS do item
 Participa da base de cálculo de crédito do PIS/COFINS do item
 Não Aplicar o valor do desconto desonerado no total da NF
 Usar a figura fiscal como parâmetro

Marcar "Escriturar frete?" de todos os itens?

Incluir Alterar Excluir Distribuir frete Replicar CFOP Sair

Melhoria na remoção de Mensagens Redundantes no Processo de Emissão de NFC-e

ID da Tarefa: 105218

Descrição:

Realizada a remoção de mensagens redundantes e/ou não tratadas adequadamente durante o processo de emissão de NFC-e. As mensagens removidas estavam sendo exibidas em cenários de falha operacional, causando poluição visual e possível confusão ao usuário.

Foram retiradas as seguintes mensagens:

- "A NFC-e não foi gerada"
- "Não foi possível fechar o cupom fiscal"
- "Se o cupom não for fechado, não pode continuar"
- "Não foi possível abrir o DataSet requisitado"
- "Falhas durante o processo de emissão da NFC-e"

A melhoria visa padronizar o retorno de erros, permitindo que o sistema trate e apresente mensagens de forma mais clara, objetiva e controlada.

☐ Melhoriana Validação de Status da NFC-e Antes da Solicitação de Autorização

ID da Tarefa: 104522

Descrição:

Implementada validação prévia do status da NFC-e antes da execução da ação **“F6 - Solicitar Autorização”**. Caso seja identificado o retorno **206 - NF-e já está inutilizada na base de dados da SEFAZ**, a operação é bloqueada, impedindo a continuidade do processo.

Adicionalmente, foi removido o bloco de comando responsável por enviar NFC-e inutilizada para transmissão e tentativa de autorização. Nos demais cenários, o fluxo de solicitação de autorização permanece inalterado.

A melhoria garante maior aderência às regras da SEFAZ e evita tentativas indevidas de processamento de documentos inutilizados.

Consulta de NFC-e não autorizadas | F9 - Outras consultas

Período: 03/03/2026 Até: 03/03/2026 Número da venda: 0 Série: 0 Número da NFC-e: 0 Chave da NFC-e: Motivo da contingência:

Origem: Vendas Balcão / PDV Forma pagamento: Status: Outras Mostrar vendas sem NFC-e? F5-Pesquisar

Seleção	Nº. Venda	Cupom	Nº. NFC-e	Série NFC-e	Emissão	Total venda	Descrição retorno
<input type="checkbox"/>	1197683	31	31	1	03/03/2026	135,00	Rejeicao: Falha no Schema XML da NFe (Elemento: envINFe/NFe[1]/infNFeSupl/grCode/)
<input type="checkbox"/>	1197669	592	592	11	03/03/2026	206,48	Rejeicao: Falha no Schema XML da NFe (Elemento: envINFe/NFe[1]/infNFeSupl/grCode/)
<input type="checkbox"/>	1197666	593	593	11	03/03/2026	145,20	Rejeicao: Falha no Schema XML da NFe (Elemento: envINFe/NFe[1]/infNFeSupl/grCode/)
<input type="checkbox"/>	1197668	594	594	11	03/03/2026	206,48	Rejeicao: Falha no Schema XML da NFe (Elemento: envINFe/NFe[1]/infNFeSupl/grCode/)
<input type="checkbox"/>	1197665	595	595	11	03/03/2026	405,00	ERRO (113): O elemento 'IBSCBS' no espaço para nome 'http://www.portalfiscal.inf.br/nfe' apresenta
<input checked="" type="checkbox"/>	1197678	604	604	11	03/03/2026	206,48	EMITIDA EM CONTINGENCIA: EMITIDA EM CONTINGENCIA
<input type="checkbox"/>	1197676	605	605	11	03/03/2026	206,48	EMITIDA EM CONTINGENCIA: EMITIDA EM CONTINGENCIA
<input type="checkbox"/>	1197677	606	606	11	03/03/2026	206,48	EMITIDA EM CONTINGENCIA: EMITIDA EM CONTINGENCIA

Quantidade de vendas: 11 Valor total das vendas: 2.337,04 Chave da NFC-e: 17260315381712000175650110000006049245551183

Campo de pesquisa: Número do item Dados a Pesquisar

Item	Código	Produto	CFOP	CST	Figura	ICMS	NCM	CEST
1	7508004	ARROZ 5KG AMERICANO TP1	5.102	20			84339090	0104500
2	7517648	ARROZ 5KG AMIGAO TIPO 1	5.102	20			10063021	
5	7516806	FEIJAO BCO TREPA PAU 1KG TP1	5.102	20			07133319	
6	7509034	MACARRAO CRISTAL PADRE NOSS	5.102	20			19021900	

Forma Pagto: DINHEIRO Valor R\$: 206,48 Vencimento: 03/03/2026

Marcar todos Desmarcar todos F6 - Solicitar autorização Alterar cliente Opções Sair

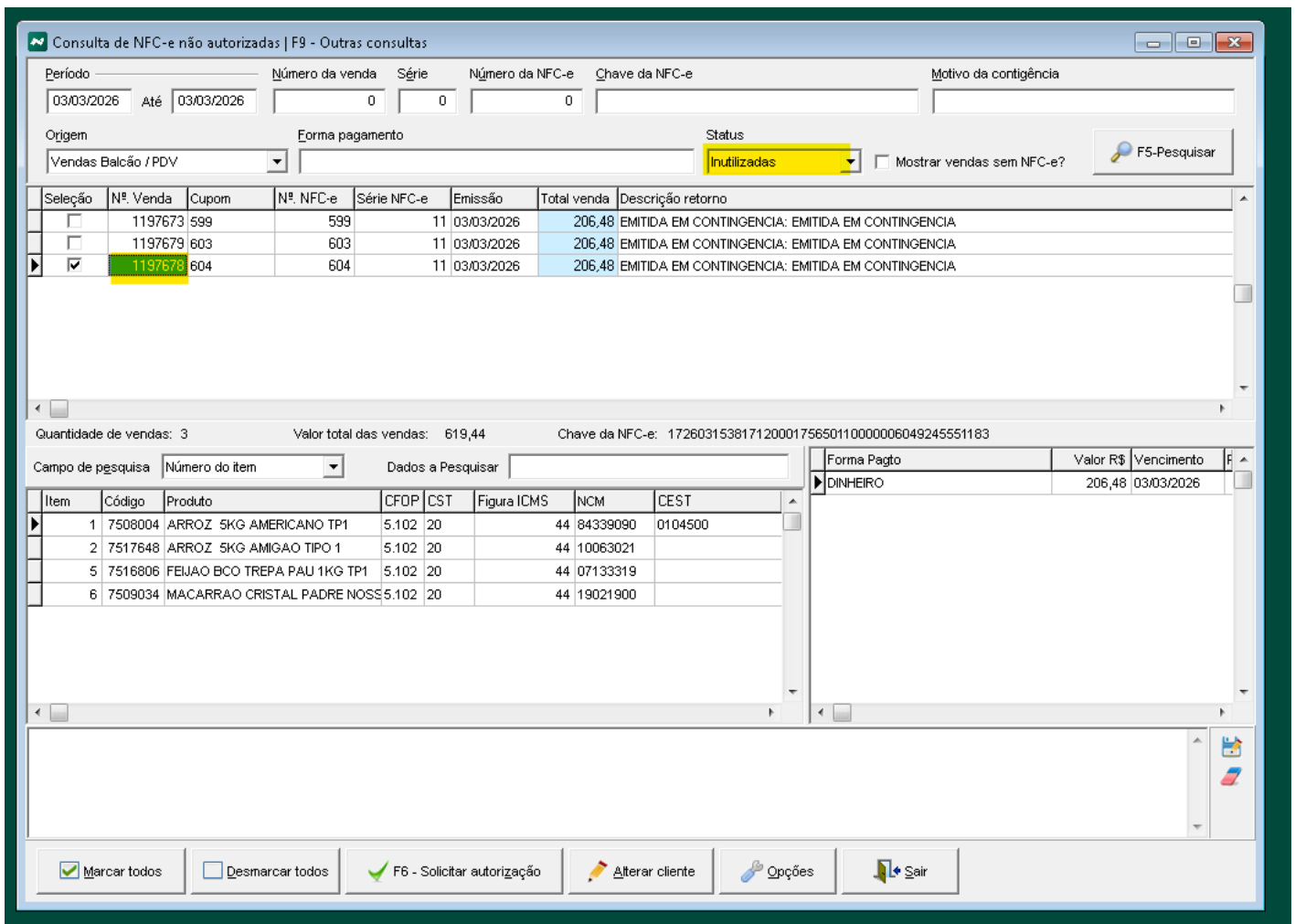

☑ Melhoria na atualização de Ícone no Módulo SINCPDVOFF

ID da Tarefa: 105370

Descrição:

Realizada a substituição do ícone no módulo de **SINCPDVOFF**, com o objetivo de melhorar a padronização visual e a identificação da funcionalidade na interface do sistema.

A alteração não impacta regras de negócio ou funcionalidades, sendo restrita à camada visual da aplicação.

☐ Melhoriana atualização de Ícone no Módulo PDV

ID da Tarefa: 105358

Descrição:

Realizada a substituição do ícone no módulo de **PDV**, com o objetivo de melhorar a padronização

visual e a identificação da funcionalidade na interface do sistema.

A alteração não impacta regras de negócio ou funcionalidades, sendo restrita à camada visual da aplicação.

☐ **Melhoria atualização de Ícone no Módulo MD-e**

ID da Tarefa: 105364

Descrição:

Realizada a substituição do ícone no módulo de **MD-e**, com o objetivo de melhorar a padronização visual e a identificação da funcionalidade na interface do sistema.

A alteração não impacta regras de negócio ou funcionalidades, sendo restrita à camada visual da aplicação.

☐ **Melhoria atualização de Ícone no Módulo iXML**

ID da Tarefa: 105368

Descrição:

Realizada a substituição do ícone no módulo de **iXML**, com o objetivo de melhorar a padronização visual e a identificação da funcionalidade na interface do sistema.

A alteração não impacta regras de negócio ou funcionalidades, sendo restrita à camada visual da aplicação.

☐ **Melhoria atualização de Ícone no Módulo Balcão**

ID da Tarefa: 105356

Descrição:

Realizada a substituição do ícone no módulo de **Balcão**, com o objetivo de melhorar a padronização visual e a identificação da funcionalidade na interface do sistema.

A alteração não impacta regras de negócio ou funcionalidades, sendo restrita à camada visual da aplicação.

Melhoria na Remoção da Opção de Cancelamento de Venda na Tela de Autorização

ID da Tarefa: 105120

Descrição:

Realizada a remoção do botão "5 - Cancelar a venda" na tela de **autorização** durante o processo de fechamento de cupom fiscal.

A alteração visa evitar ações indevidas dentro do fluxo de autorização, garantindo que o cancelamento da venda não seja executado em um contexto incorreto. O ajuste contribui para maior controle operacional e melhor aderência ao fluxo esperado da rotina.



Melhoria na Atualização da Descrição do Tipo de Documento no SNGPC

ID da Tarefa: 104360

Descrição:

Realizada a atualização da descrição do **Tipo de Documento** no cadastro utilizado pelo **SNGPC** no ERP, adequando-o à nova norma vigente.

O código **2** passou a ter a descrição ajustada para "**Cadastro de Pessoa Física (CPF)**", substituindo a nomenclatura anterior. A alteração garante conformidade com as exigências atuais e padronização das informações utilizadas nos registros do SNGPC.

Melhoria na Inclusão de NF-e e NFC-e Inutilizadas na Exportação de XML do ERP

ID da Tarefa: 104888

Descrição:

Realizada melhoria na rotina de exportação de XML de documentos fiscais no **ERP**, contemplando a inclusão de **NF-e** e **NFC-e** de saída com status de **inutilização**, anteriormente não consideradas no processo.

Foi implementado ajuste na lógica de exportação, incluindo filtro específico para identificar e processar documentos fiscais inutilizados. Com isso, os XML referentes às inutilizações passam a ser gerados e exportados juntamente com os demais documentos fiscais.

A alteração garante maior integridade e completude das informações fiscais, assegurando que todos os eventos relacionados às notas de saída sejam devidamente contemplados no processo de exportação, atendendo às necessidades de auditoria e controle contábil.

Exportação de XML

Escolha os documentos para exportação

NF-e de Entrada NFC-e MDF-e
 NF-e de Saída CT-e Todos documentos

Escolha os status dos documentos para exportação

Saída

Autorizadas Canceladas
 Rejeitadas Denegadas

Entrada

Notas Processadas Todos status
 Notas não Processadas

Critério de pesquisa dos documentos

Saída

Data emissão Data autorização Número do documento

Serie

Todas De 03/03/2026 á 04/03/2026

Entrada

Data emissão Data chegada Número da NF

Serie

Todas De 01/01/2026 á 23/01/2026

Salvar em arquivo Enviar por e-mail

Local onde serão salvos os arquivos XML's:

C:\Nortesys\XML Explorar

Exportar Sair

☐ Melhoriana Seleção de CClassTrib no Nível do Produto no Reajuste de Cadastro

ID da Tarefa: 105094

Descrição:

Implementada melhoria no módulo de **Reforma Tributária** do **ERP**, permitindo a seleção do **CClassTrib** diretamente no reajuste do cadastro de produtos.

Foi incluído um campo do tipo **ComboBox** na aba de Reforma Tributária, possibilitando ao usuário selecionar o CClassTrib conforme o **CST** da regra fiscal definida. A listagem apresenta apenas

classificações compatíveis com o CST informado, garantindo consistência na configuração tributária.

Adicionalmente, foi ajustada a lógica automática para que, quando a regra fiscal for atribuída automaticamente, o sistema defina o **CClassTrib** com base no **NCM** do produto.

A melhoria proporciona maior controle e precisão na definição das classificações tributárias, assegurando aderência às regras da Reforma Tributária e reduzindo inconsistências no vínculo fiscal dos produtos.

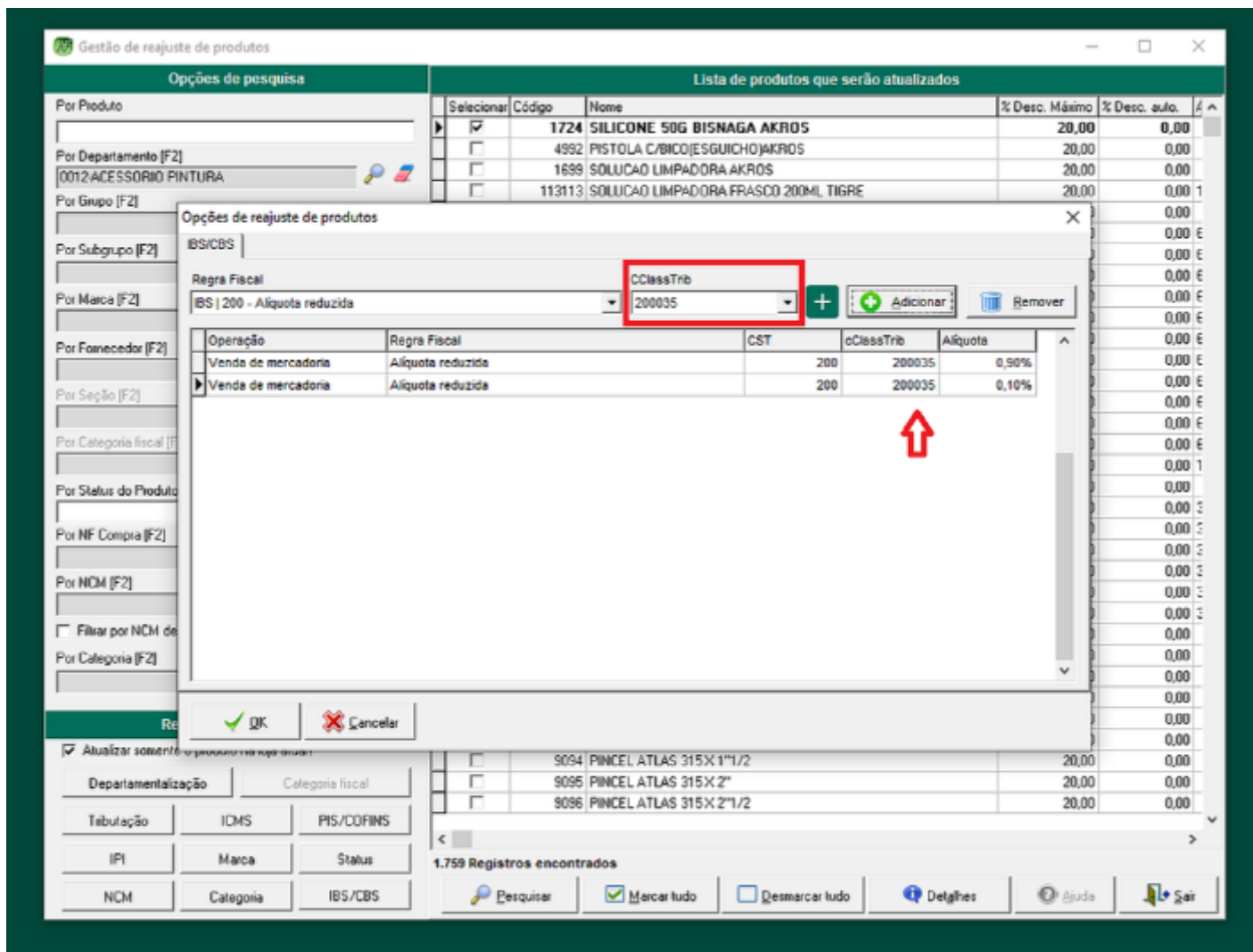

☐ Melhoriana Seleção de CClassTrib no Nível de Categoria Fiscal

ID da Tarefa: 105096

Descrição:

Implementada melhoria no módulo de **Reforma Tributária** do **ERP**, permitindo a seleção do **CClassTrib** diretamente no cadastro da **categoria fiscal**.

Foi incluído um campo do tipo **ComboBox** na aba de Reforma Tributária, possibilitando ao usuário selecionar o CClassTrib conforme o **CST** da regra fiscal definida. A listagem apresenta apenas classificações compatíveis com o CST informado, garantindo consistência na configuração tributária.

A melhoria proporciona maior controle e flexibilidade na definição das classificações tributárias no nível da categoria, assegurando aderência às regras da Reforma Tributária e reduzindo inconsistências no vínculo fiscal.

Operação	Regra Fiscal	CST	cClassTrib	Alíquota
Venda de mercadoria	Alíquota reduzida	200	200050	0,90%
Venda de mercadoria	Alíquota reduzida	200	200050	0,10%

☐ Melhoriana Seleção de CClassTrib no Nível de Produto na NF-e de Entrada

ID da Tarefa: 105106

Descrição:

Implementada melhoria no módulo de **Reforma Tributária** do **ERP**, permitindo a seleção do **CClassTrib** diretamente no cadastro do produto durante o processo de **NF-e de Entrada**.

Foi incluído um campo do tipo **ComboBox** na aba de Reforma Tributária, possibilitando ao usuário selecionar o CClassTrib conforme o **CST** da regra fiscal definida. A listagem apresenta apenas classificações compatíveis com o CST informado, garantindo consistência na configuração

tributária.

Adicionalmente, foi ajustada a lógica automática para que, quando a regra fiscal for atribuída automaticamente, o sistema defina o **CClassTrib** com base no **NCM** do produto.

A melhoria proporciona maior controle e precisão na definição das classificações tributárias, assegurando aderência às regras da Reforma Tributária e reduzindo inconsistências no vínculo fiscal dos produtos.

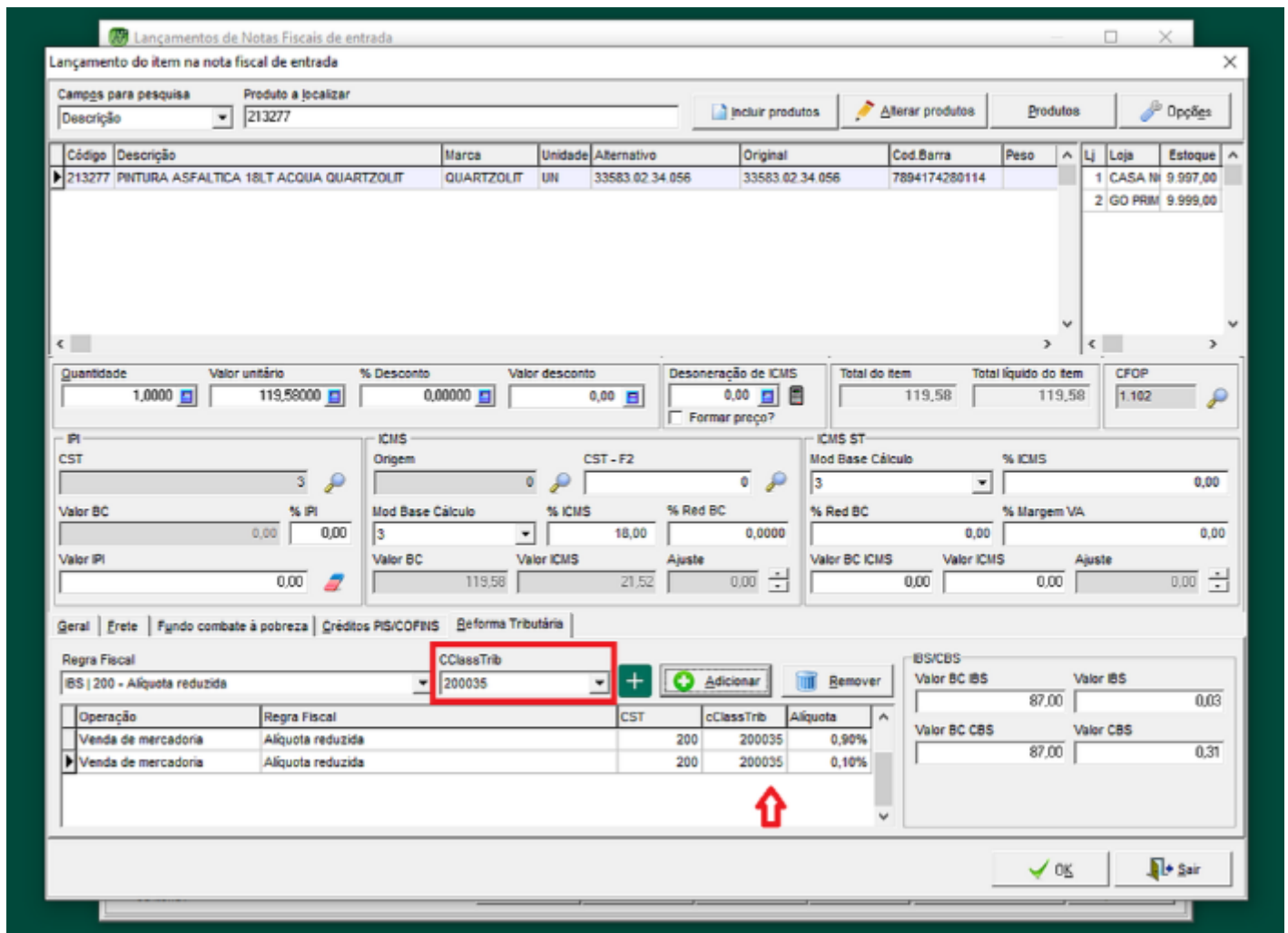

☐ Melhoriana Seleção de CClassTrib no Nível de Produto na NF-e de Venda

ID da Tarefa: 105108

Descrição:

Implementada melhoria no módulo de **Reforma Tributária** do **ERP**, permitindo a seleção do **CClassTrib** diretamente no cadastro do produto durante o processo de **NF-e de Venda**.

Foi incluído um campo do tipo **ComboBox** na aba de Reforma Tributária, possibilitando ao usuário selecionar o CClassTrib conforme o **CST** da regra fiscal definida. A listagem apresenta apenas classificações compatíveis com o CST informado, garantindo consistência na configuração tributária.

Adicionalmente, foi ajustada a lógica automática para que, quando a regra fiscal for atribuída automaticamente, o sistema defina o **CClassTrib** com base no **NCM** do produto.

A melhoria proporciona maior controle e precisão na definição das classificações tributárias, assegurando aderência às regras da Reforma Tributária e reduzindo inconsistências no vínculo fiscal dos produtos.

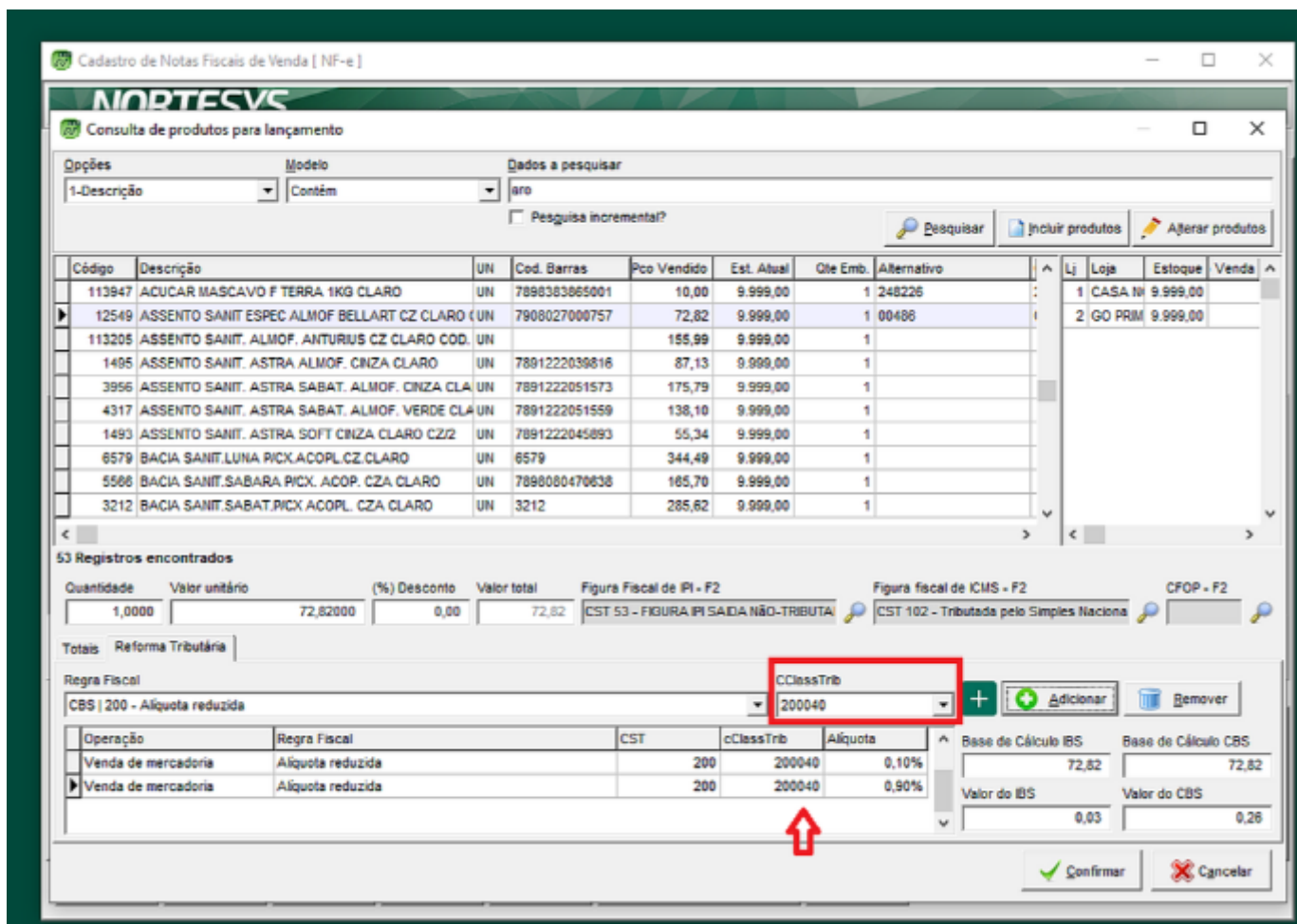

Melhoria no Aprimoramento na Sincronização de Regras Fiscais da Reforma Tributária

ID da Tarefa: 105042

Descrição:

Implementada melhoria no processo de sincronização das **regras fiscais da Reforma Tributária (IBS/CBS)** no **ERP**, garantindo consistência entre as tabelas **CADASTRO_REGRAS** e

PRODUTO_REGRA_FISCAL.

A partir da alteração, o sistema passa a validar a existência das regras fiscais vinculadas aos produtos. Caso sejam identificados vínculos com regras inexistentes, esses registros são removidos automaticamente, e o processo de associação é reexecutado para garantir a correta vinculação.

Adicionalmente, quando o produto não possuir regras válidas suficientes, o sistema realiza a recriação automática das regras fiscais, com base no **NCM** ou, quando necessário, utilizando a regra padrão **CST 400 - Isenção**.

A validação e sincronização foram integradas aos fluxos de **alteração de produto e autorização de NF-e**, assegurando que os produtos mantenham sempre vínculos válidos e completos com as regras fiscais exigidas.

A melhoria garante maior integridade dos dados fiscais, reduz inconsistências na emissão de documentos e assegura aderência às exigências da Reforma Tributária.

The screenshot shows the 'Cadastro de produtos' interface in the NORTESYS system. The 'Diversos' tab is selected, displaying various tax and promotional settings. A table at the bottom, highlighted with a red border, lists the configured fiscal rules:

Operação	Regra Fiscal	CST	cClassTrib	Alíquota
Venda de mercaderia	Isenção	400	400001	0,00%
Venda de mercaderia	Isenção	400	400001	0,00%

At the bottom of the interface, there are buttons for 'Gravar', 'Cancelar', 'Excluir', and 'Sair'.

Melhoria na Habilitação de Manipulação de Regras Fiscais da Reforma no Cadastro de Produtos

ID da Tarefa: 105040

Descrição:

Implementada melhoria no módulo de **Reforma Tributária** do **ERP**, permitindo que o usuário possa **adicionar e remover regras fiscais** relacionadas aos impostos **IBS** e **CBS** diretamente no cadastro de produtos.

Foram realizados ajustes nos componentes da aba de Reforma Tributária, habilitando os controles de inclusão e exclusão de regras fiscais conforme o comportamento definido pelo sistema, incluindo a interação com o parâmetro de **Categoria Fiscal**.

A alteração amplia a flexibilidade na gestão das regras fiscais, permitindo manutenção e ajustes diretamente pelo usuário, reduzindo limitações anteriores e melhorando a usabilidade da funcionalidade.

A melhoria garante maior autonomia na configuração tributária dos produtos, facilitando a adaptação às exigências da Reforma Tributária e assegurando consistência nas regras aplicadas.

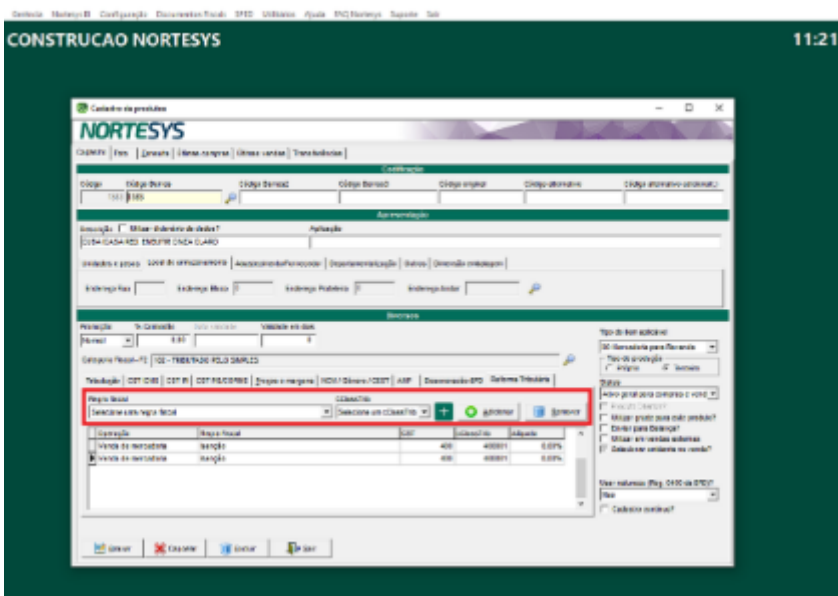
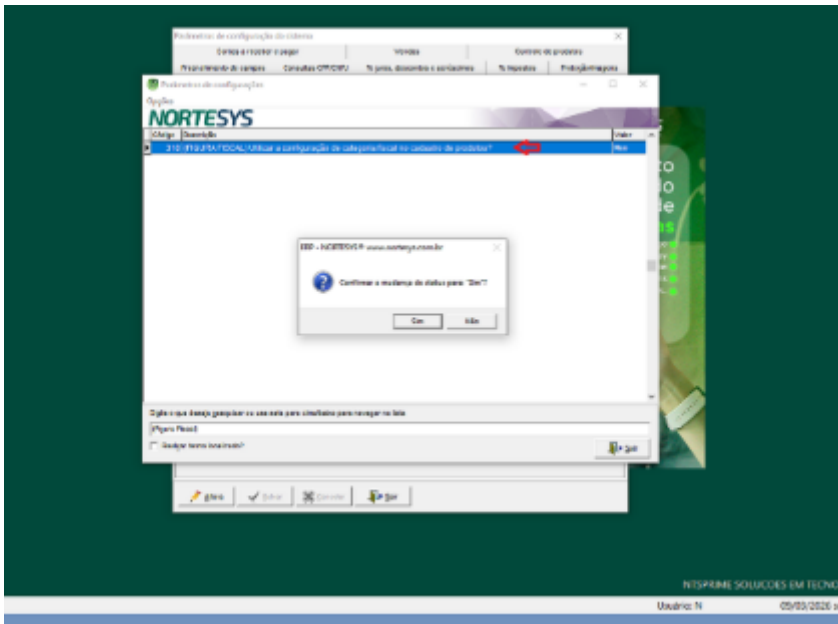

Melhoria no Aprimoramento na Vinculação de Produtos às Regras da Reforma Tributária (Parâmetro 465)

ID da Tarefa: 104948

Descrição:

Implementada melhoria no processo de vinculação automática de produtos às **regras fiscais da Reforma Tributária** no **ERP**, relacionada ao parâmetro **465 - Trabalhar com a reforma tributária**.

Anteriormente, a rotina realizava a vinculação apenas quando a tabela **PRODUTO_REGRA_FISCAL** estava vazia, desconsiderando cenários com registros já existentes.

Com a melhoria, o sistema passa a validar integralmente os vínculos atuais, garantindo que todos os produtos estejam corretamente associados às regras fiscais vigentes.

A nova lógica realiza a verificação dos vínculos existentes, remove automaticamente associações inconsistentes ou com **CST incorreto** e executa a recriação dos vínculos conforme as regras da reforma. Adicionalmente, produtos sem registro na tabela passam a ser identificados e vinculados automaticamente.

O ajuste torna o comportamento do parâmetro mais completo e inteligente, assegurando consistência fiscal, reduzindo divergências e garantindo maior confiabilidade na aplicação das regras tributárias no sistema.

