

□ 2.0 Release Notes |

Melhorias

□ **Melhoria na otimização nas requisições do ONVIO para solicitação de tokens**

ID da tarefa: 106024

Descrição:

Realizada melhoria no processo de requisições do ONVIO, otimizando o controle de solicitação de tokens. O ajuste reduz chamadas desnecessárias para obtenção de múltiplos tokens, contribuindo para maior eficiência na integração e melhor estabilidade durante a comunicação com o serviço.

□ **Melhoria no bloqueio de valores negativos no desconto de produtos do DAV**

ID da tarefa: 104636

Descrição:

Realizada melhoria na validação do campo de desconto durante a adição de produtos no **DAV**. O sistema já apresentava mensagem ao inserir o sinal “-” diretamente no campo, porém ainda permitia a inclusão de valores negativos por meio do atalho **CTRL + D**.

Foi adicionado bloqueio ao digitar o sinal “-”, garantindo que a mensagem de validação seja exibida e impedindo a inserção de descontos com valores negativos no produto.

□ **Melhoria no tratamento de NF-e inutilizada com status 206 na Gestão de NF-e**

ID da tarefa: 106506

Descrição:

Implementada melhoria no módulo de **Gestão de NF-e** para tratamento de notas fiscais com status **206 — Número de NF-e inutilizado**. A tela de consulta de NF-e passa a aplicar destaque

visual específico para documentos inutilizados, permitindo a identificação rápida pelo operador.

Também foram adicionados bloqueios de segurança para impedir a edição da nota e desabilitar o envio ao emissor quando o documento estiver com numeração inutilizada. O ajuste evita tentativas indevidas de transmissão para a SEFAZ e impede alterações em documentos que não podem mais ser utilizados, preservando a conformidade fiscal e a integridade do processo de emissão.

Cadastro de Notas Fiscais de Venda [NF-e]

NORTESYS

1-Cadastro 2-Consultas 3-Relatórios

Opções: 3-Pela Emissão | Modelo: Iniciar com | Dados a Pesquisar: 17/04/2026 | Todos - F2

NF-e Autorizadas NF-e Rejeitadas NF-e Canceladas NF-e Aguardando ser enviada ao Emissor NF-e com ICMS Interestaduais ao Consumidor Final NF-e aguardando GNRE

Controle	Emissão	Série	Modelo	Número	Status	Fatura	Cupom	Cliente	Valor	ICMS IE Remetente	ICMS IE Destinatário	GNRE	CFOP
8000	17/04/2026	51	55	1331	5 - Autor		0 0	Juan Felipe Alves Flores	13,45	0,00	0,00	<input type="checkbox"/>	5.102
8001	17/04/2026	51	55	1332	206 - Re		0 0	Juan Felipe Alves Flores	13,45	0,00	0,00	<input type="checkbox"/>	5.102
8002	17/04/2026	51	55	1333	-98 - Env		0 0	Juan Felipe Alves Flores	23,81	0,00	0,00	<input type="checkbox"/>	5.102

3 Registros encontrados

Aguardando | Autorizada | Inutilizada | Rejeitada | Cancelada

Descrição do status da NF-e : 206 - Rejeicao: NF-e ja esta inutilizada na Base de dados da SEFAZ
Descrição do status da GNRE: 0 - SERVICONT nao configurado para emitir GNRE apos autorizacao da NF-e

0 - Nenhum | Terceiros | Indústria | Operação presencial

P	% Desconto	% IPI
5	0,00	

ERP - NORTESYS® www.nortesys.com.br

i A nota fiscal está inutilizada. A alteração não será permitida.

OK

0,00
0,00

Ctrl+D - Descontos / Acréscimos

Cupom | Fatura (DAV) | Vendedor

Gerenciamento das NF-e de vendas

Status da NF-e: Todas Pendentes Encaminhadas Canceladas Autorizadas

Pérido: 17/04/2026 Até 17/04/2026

MENU FISCAL INACESSÍVEL NESTA TELA

Controle NF	Série	Número NF	Seleção	Código status	Descrição do status	Descrição do status de pedido de cancelamento	Cancela
8002	51	1333	<input type="checkbox"/>	-98	Enviado ao Emissor NF-e.		N
8001	51	1332	<input type="checkbox"/>	206	Rejeicao: NF-e ja esta inutilizada na Base de dados c		N

17/04/2026 17:49:04 Emissão da NF-e iniciada.

17/04/2026 17:49:04 A NF-E 1333 já foi enviada ao Emissor realize a atualização do status.

17/04/2026 17:49:04 A NF-e 1332 está inutilizada. O envio para o emissor não será realizado.

17/04/2026 17:49:04 Emissão da NF-e finalizada.

Novos filtros e modernização da exportação MGV5 Toledo (exportação

ID da tarefa: 106012

Descrição:

Realizada melhoria na rotina de **Exportação MGV5 Toledo**, contemplando novos critérios de seleção de produtos e ajustes de interface para aprimorar a usabilidade do processo.

Foi adicionada a opção **“Todos”** no filtro de tipo de venda, permitindo consolidar produtos vendidos por peso e por unidade em um único arquivo de exportação. Com essa alteração, o sistema passa a gerar apenas uma linha por produto, definindo automaticamente o tipo de venda enviado à balança conforme a unidade cadastrada: produtos com unidade **KG** ou **GR** são exportados como venda por peso, enquanto as demais unidades são exportadas como venda por unidade.

A tela também foi modernizada com ajustes visuais, reorganização dos filtros, melhoria no alinhamento dos componentes, inclusão de ícone no campo de endereço do arquivo e indicador de carregamento durante a consulta de produtos. Além disso, foram bloqueados a maximização e o redimensionamento manual da janela, preservando a integridade visual da interface.

Também foi implementada a memorização das configurações da última geração, incluindo filtros e caminhos utilizados, reduzindo a necessidade de preenchimento manual em exportações recorrentes.

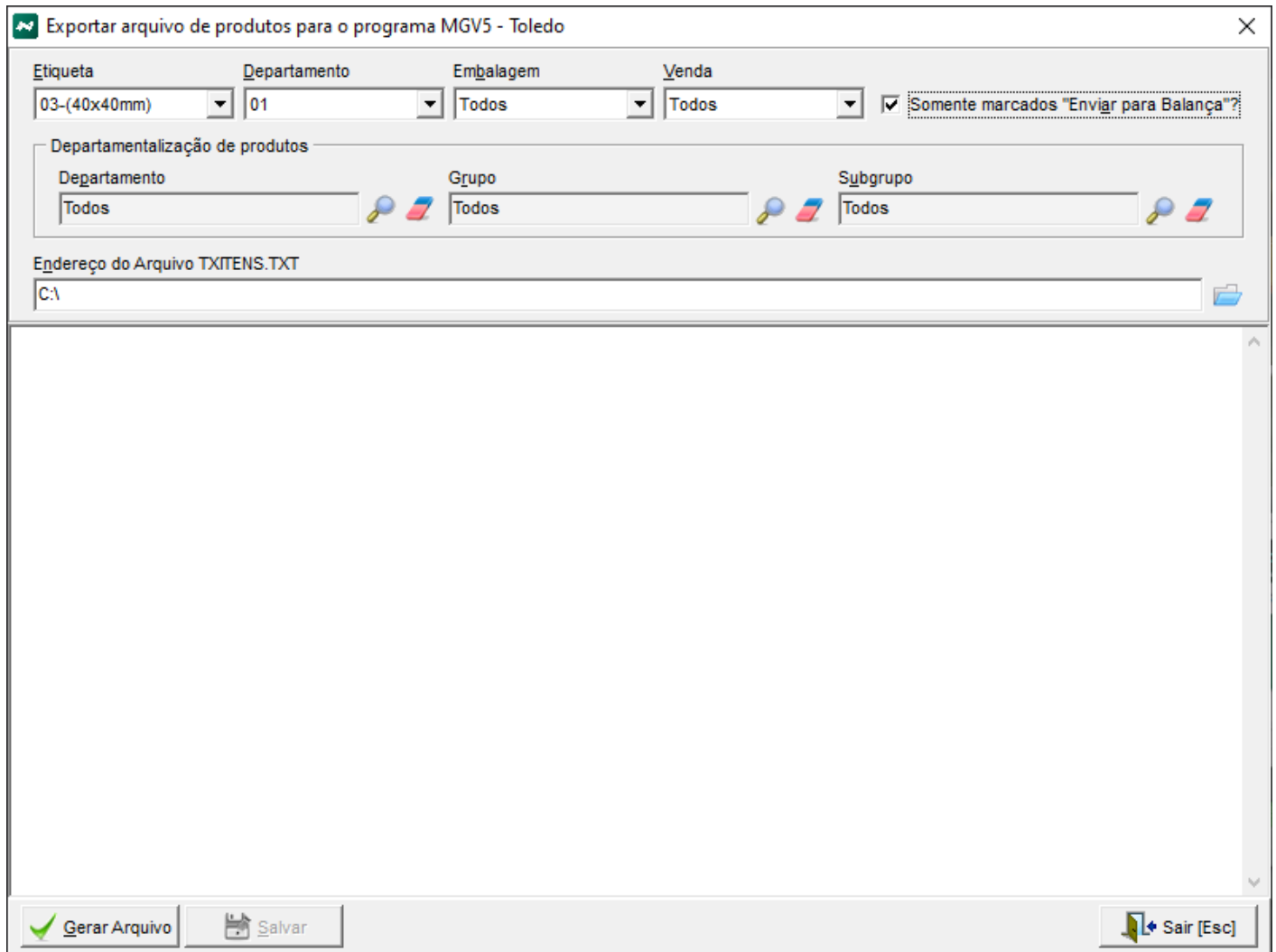

Revision #7

Created 27 April 2026 13:55:51 by Hugo Christian

Updated 27 April 2026 15:02:46 by Hugo Christian