

# 2.0 Release Notes |

## Implementações

### Implementação de Índice na Tabela NVENDI2 para Otimização de Consulta

**ID da Tarefa:** 104844

**Descrição:**

Implementada a criação de índice não clusterizado na tabela **NVENDI2**, com o objetivo de otimizar consultas que utilizam o campo **ITEM** como critério de busca ou ordenação.

O índice **ix\_nvendi2\_item** foi configurado com **FILLFACTOR 70**, permitindo melhor balanceamento entre performance de leitura e manutenção de páginas, além de manter as demais configurações padrão de criação de índice no SQL Server.

A ação contribui para melhoria de desempenho em operações que envolvem a tabela, especialmente em cenários com grande volume de registros.

### Implementação na ampliação do Campo Nome na Tabela de Serviço para Persistência de Descrição Expandida

**ID da Tarefa:** 104480

**Descrição:**

Implementada alteração estrutural para criação de novo campo e nova coluna na base de dados, com persistência das informações no banco. Como parte da adequação, foi ampliado o tamanho da coluna **Nome**, referente à tabela de serviço, passando de **50** para **460 caracteres**.

A alteração atende à necessidade de registrar descrições mais completas dos serviços prestados, especialmente para clientes do segmento de **aviação**, em que há exigência de detalhamento das informações na impressão. A implementação permite armazenar integralmente a descrição do serviço, incluindo os dados necessários relacionados à aeronave, conforme demanda operacional apresentada.

Cadastro de mão de obra ou serviço

# NORTESYS

Cadastro | Consulta | Relatório

Descrição da mão de obra  
 Lorem Ipsum is simply dummy text of the

Código barra: 123      Tipo:  Próprio  Terceiro      Preço Loja R\$: 0,00      Base Cálcl. Técnico: R\$: 0,00

NCM-Nomenclatura Comum Mercosul: F2  
 -1

Gênero do item de mercadoria/serviço: F2  
 0 Serviço

Figura Fiscal de PIS e COFINS - F2  
 Outras Operações

CST PIS/COFINS emissão de NF de venda: 1 Operação Tributável com Alíquota Bás

Aliquota PIS: 1,6500      Aliquota COFINS: 7,6000

Gravar      Excluir

Novo      Sair

## Implementação na Sincronização de Tabelas da Reforma no Monitoramento OFF (SINCPDVOFF)

**ID da Tarefa:** 105442

### Descrição:

Implementada a sincronização das tabelas da reforma no processo de **monitoramento OFF (SINCPDVOFF)**. A funcionalidade foi incorporada ao envio de comandos na tela de monitoramento, permitindo que as tabelas relacionadas à reforma sejam devidamente sincronizadas durante a execução das rotinas OFF.

A implementação garante que os dados estejam atualizados e consistentes entre os ambientes, ampliando a cobertura da sincronização já existente no módulo.

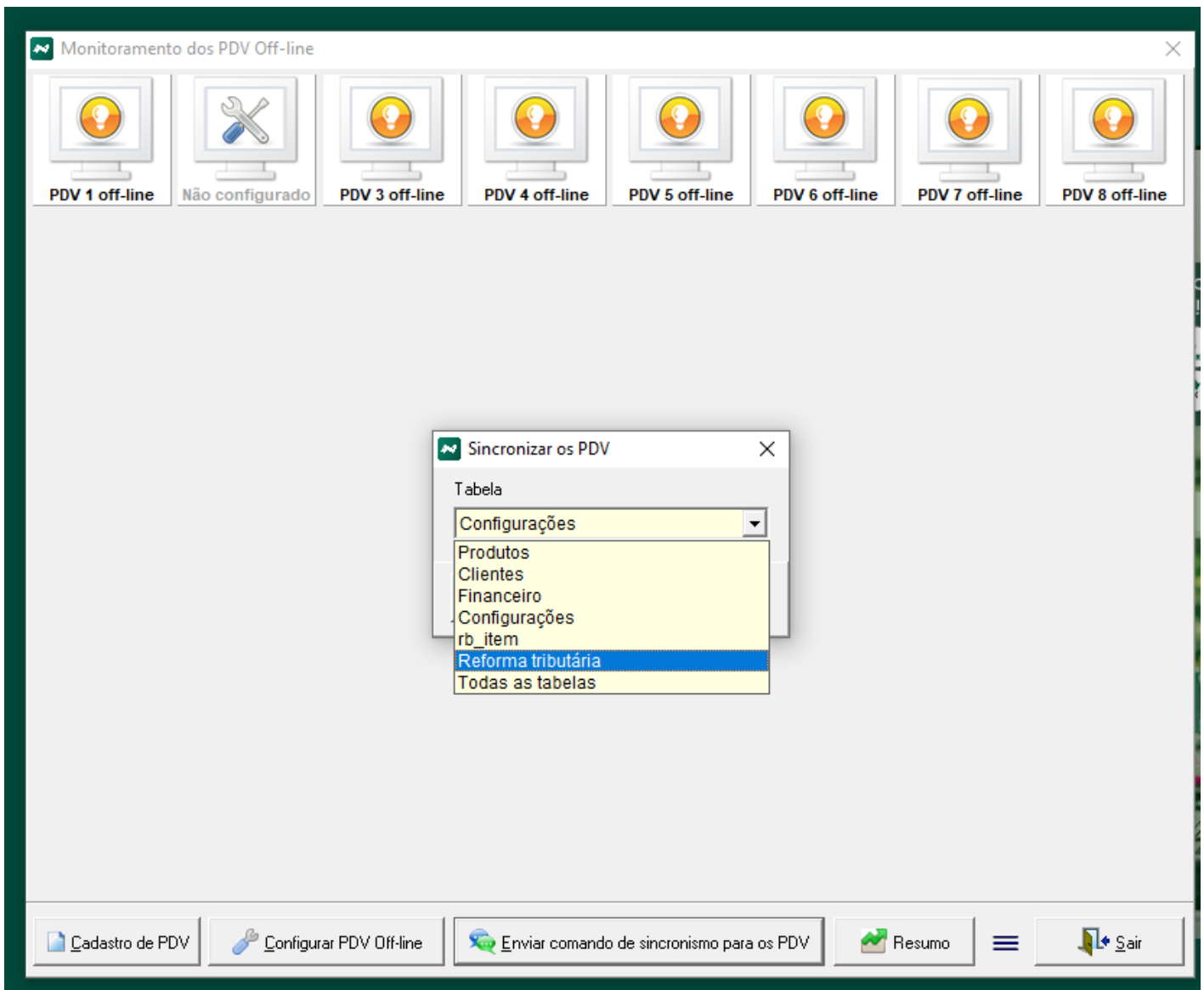

## Implementação na Inclusão do Campo vTotDFe na DLL com Reforma Tributária

**ID da Tarefa:** 105146

### **Descrição:**

Implementada a inclusão do novo campo **Valor Total do DFe (vTotDFe)** na DLL, condicionado ao uso da **reforma tributária** habilitada.

O campo passa a ser considerado nas operações que envolvem documentos fiscais eletrônicos, permitindo o correto armazenamento e processamento do valor total do DFe conforme as novas exigências fiscais. A implementação garante compatibilidade com o novo layout e aderência às regras da reforma tributária.

# ☑ Criação de Aplicativo de Configuração de MBANCO por Destino na Loja Única

**ID da Tarefa:** 105128

## **Descrição:**

Implementado novo aplicativo na **NORTESYSForcarMbanco**, responsável por gerar e manter um arquivo de configuração na pasta **configsc**, contendo o **MBANCO selecionado** e o **aplicativo de destino associado** (**ERP** ou **PDV**).

A configuração gravada antes da exibição da lista de MBANCOS, o sistema verifique a existência de parametrização previamente salva e, quando localizada, realize automaticamente a abertura do banco correspondente.

A implementação atende ao cenário de clientes que utilizam o mesmo terminal com bancos distintos, como **banco online** para acesso ao ERP e **banco offline** para abertura do PDV. Com isso, a seleção do banco passa a ocorrer de forma persistente e direcionada por aplicativo, reduzindo intervenções manuais, evitando abertura indevida de banco e garantindo maior aderência ao fluxo operacional parametrizado.

Segue o processo de configuração:

## **Selecionar arquivo de conexão (MBANCO):**

- Clicar no botão **(F2)** para localizar o arquivo de conexão desejado.
- Selecionar o MBANCO correspondente ao ambiente que será utilizado.
- **Selecionar a aplicação:**
  - No campo "**Selecione a aplicação**", escolher o destino da configuração:
    - **ERP:** para uso no sistema de retaguarda.
    - **PDV:** para uso no ponto de venda.
- **Gravar configuração:**
  - Após selecionar o MBANCO e a aplicação, clicar no botão "**Gravar**".
  - O sistema irá salvar as informações no arquivo de configuração na pasta **configsc**.
- **Funcionamento:**
  - Ao iniciar o sistema (principalmente o PDV), será verificado se existe configuração salva.
  - Caso exista, o sistema abrirá automaticamente o MBANCO configurado, sem necessidade de seleção manual.
- **Encerramento:**

- Utilizar o botão "**Sair**" para fechar a tela após a configuração.

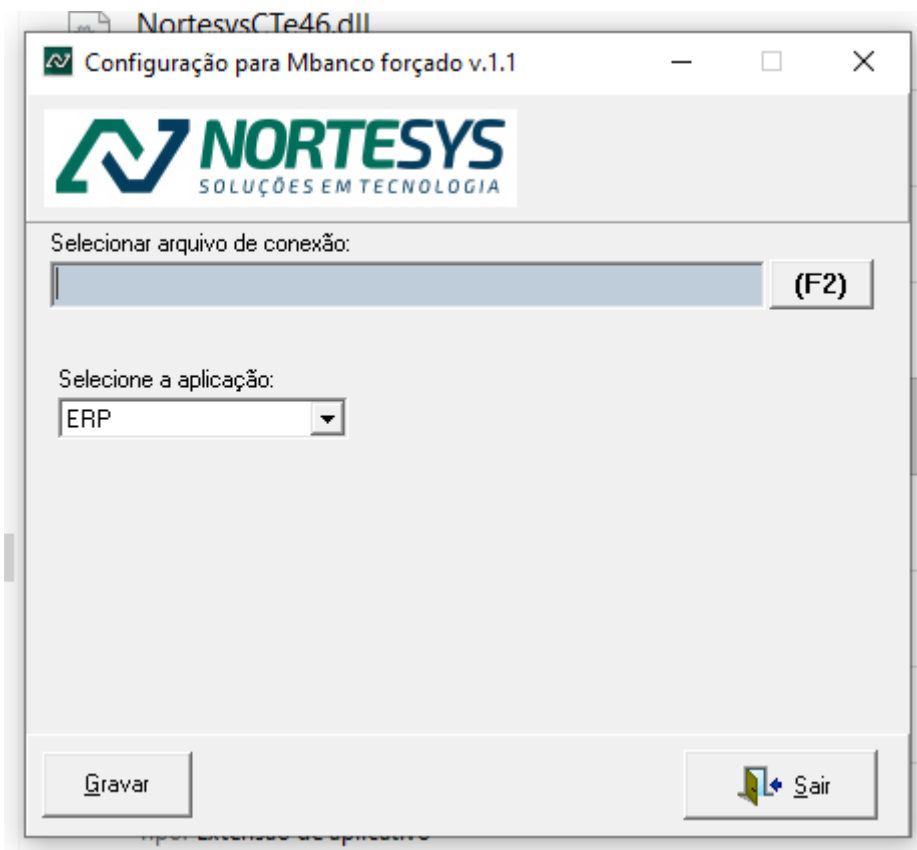

Na abertura do ERP o mesmo abrirá direto o sistema no mbanco selecionado.

## **Implementação no Fluxo de Download de CST e Classificação Tributária Padrão**

**ID da Tarefa:** 105428

### **Descrição:**

Implementado novo fluxo no **ERP** para realização de download das configurações padrão de **CST** e **Classificação Tributária** a partir de base de dados online, com armazenamento local para utilização no ambiente offline.

A solução permite que o sistema utilize automaticamente as definições da tabela **DFE\_CST\_CCLASSTRIB\_PADRAO** para vinculação de regras fiscais em produtos que não possuem **NCM** cadastrado na tabela **CST\_CLASSIFICACOES\_IBS\_CBS**.

A implementação elimina a necessidade de alterações em código para atualização dessas regras, centralizando as definições fiscais em uma base única e permitindo atualização dinâmica conforme mudanças legais. O ajuste garante maior consistência nos vínculos fiscais e melhor adaptação às exigências da reforma tributária.

Cadastro de produtos

**NORTESYS**

Cadastro | Foto | Consulta | Últimas compras | Últimas vendas | Transferências

**Codificação**

Código: 1383 | Código Barras: 1383 | Código Barras2: | Código Barras3: | Código original: | Código alternativo: | Código alternativo adicional(,):

**Apresentação**

Descrição:  Utilizar dicionário de dados? | Aplicação: CUBA ICASA RED. EMBUTIR CINZA CLARO

Unidades e pesos | Local de armazenamento | Abastecimento/Fornecedor | Departamentalização | Outros | Dimensão embalagem

Tipo do produto: Normal | Unidade compra: UN | Qte embalagem (fator conversão): 1,00 + | Quantidade na caixa: 0,00 | Unidade venda: UN | Peso Bruto: 0,000 | Peso Líquido: 0,000

**Diversos**

Promoção: Normal | % Comissão: 0,00 | Data validade: | Validade em dias: 0

Categoria Fiscal - F2: 102 - TRIBUTADO PELO SIMPLES

Tributação: CST ICMS | CST IPI | CST PIS/COFINS | Preços e margens | NCM / Gênero / CEST | ANP | Desoneração-EFD | Reforma Tributária

Regra fiscal: Seleccione uma regra fiscal | CClassTrib: Seleccione um cClassTrib | + | Adicionar | Remover

Operação	Regra Fiscal	CST	cClassTrib	Alíquota
Venda de mercadoria	Imunidade e não incidência	410	410999	0,00%
Venda de mercadoria	Imunidade e não incidência	410	410999	0,00%

Tipo do item aplicável: 00-Mercadoria para Revenda

Tipo de produção:  Próprio  Terceiro

Status: Ativo geral para compras e vend

Produto Diferido?

Utilizar grade para este produto?

Enviar para Balança?

Utilizar em vendas externas

Selecionar ambiente na venda?

Usar natureza (Reg. 0400 da EFD)? Nao

Cadastro contínuo?

Gravar | Cancelar | Excluir | Sair

## Implementação na Habilitação da Reforma Tributária para Simples Nacional e MEI

**ID da Tarefa:** 105236

### Descrição:

Implementada melhoria no processo de emissão de documentos fiscais no **ERP**, permitindo a utilização da **Reforma Tributária** para empresas enquadradas no **Simples Nacional** e **MEI**.

A funcionalidade passou a utilizar as mesmas regras de cálculo já aplicadas aos demais regimes tributários, garantindo consistência no processamento fiscal e evitando duplicidade de lógica no sistema. Com isso, o sistema passa a permitir a emissão de documentos fiscais com o parâmetro da reforma habilitado nesses regimes, utilizando corretamente os **CSTs** definidos para o novo modelo tributário.

A implementação amplia a cobertura do sistema, assegura aderência às novas diretrizes fiscais e prepara o ERP para os cenários de transição da reforma tributária.

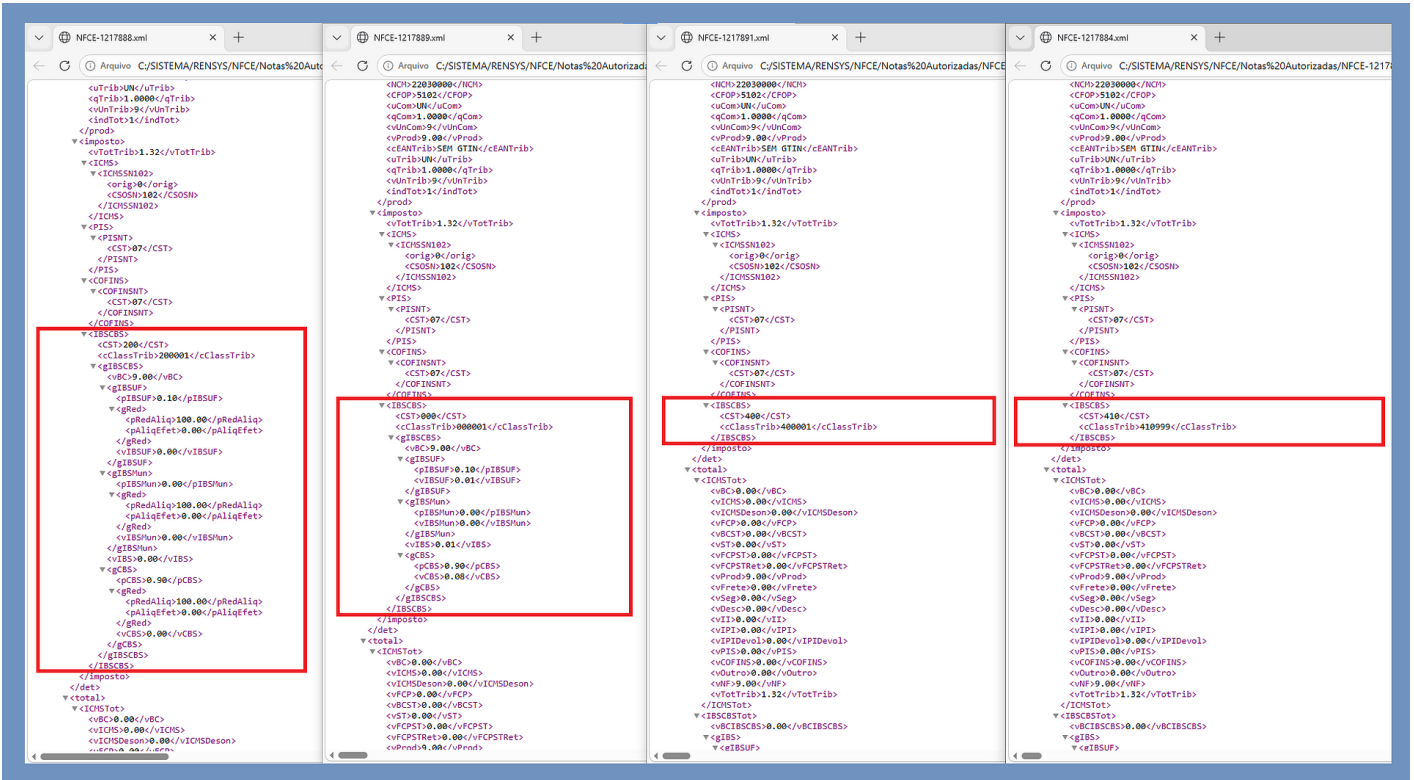

Revision #8

Created 20 March 2026 21:17:00 by Hugo Christian

Updated 23 March 2026 13:14:01 by Hugo Christian