

# ☐☐ 2.0 Release Notes | Bugs

## ☐☐ Correção na geração automática da GNRE

**ID da tarefa:** 106662

**Descrição:**

Corrigido problema relacionado à geração da GNRE pelo sistema automático, garantindo maior consistência no processo de emissão e reduzindo falhas durante a geração do documento.

## ☐☐ Correção na consulta por CPF/CNPJ na Ordem de Serviço

**ID da tarefa:** 106462

**Descrição:**

Corrigido erro ao realizar consulta por CPF ou CNPJ na Ordem de Serviço utilizando o filtro **CNPJ/CPF**. O sistema apresentava falha na execução da consulta, exibindo a mensagem *"Invalid column name 'CGC\_CPF'"*, impedindo a localização correta dos registros pelo documento informado.

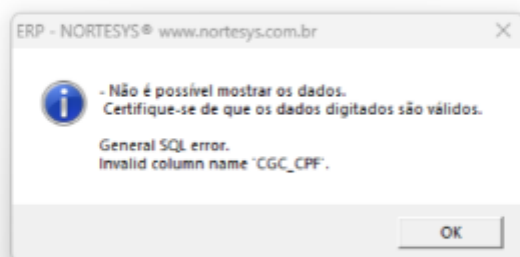

## ☐ Correção no Gerenciamento de NF-e de Devolução ao filtrar notas autorizadas

ID da tarefa: 106162

### Descrição:

Corrigido erro apresentado na tela de **Gerenciamento de NF-e de Devolução**, tanto para devoluções de cliente quanto de fornecedor. Ao selecionar o status **"Autorizadas"**, o sistema retornava erro de SQL com a mensagem *"Sintaxe incorreta próxima à palavra-chave 'AND'"*, impedindo a consulta e visualização dos documentos fiscais autorizados.

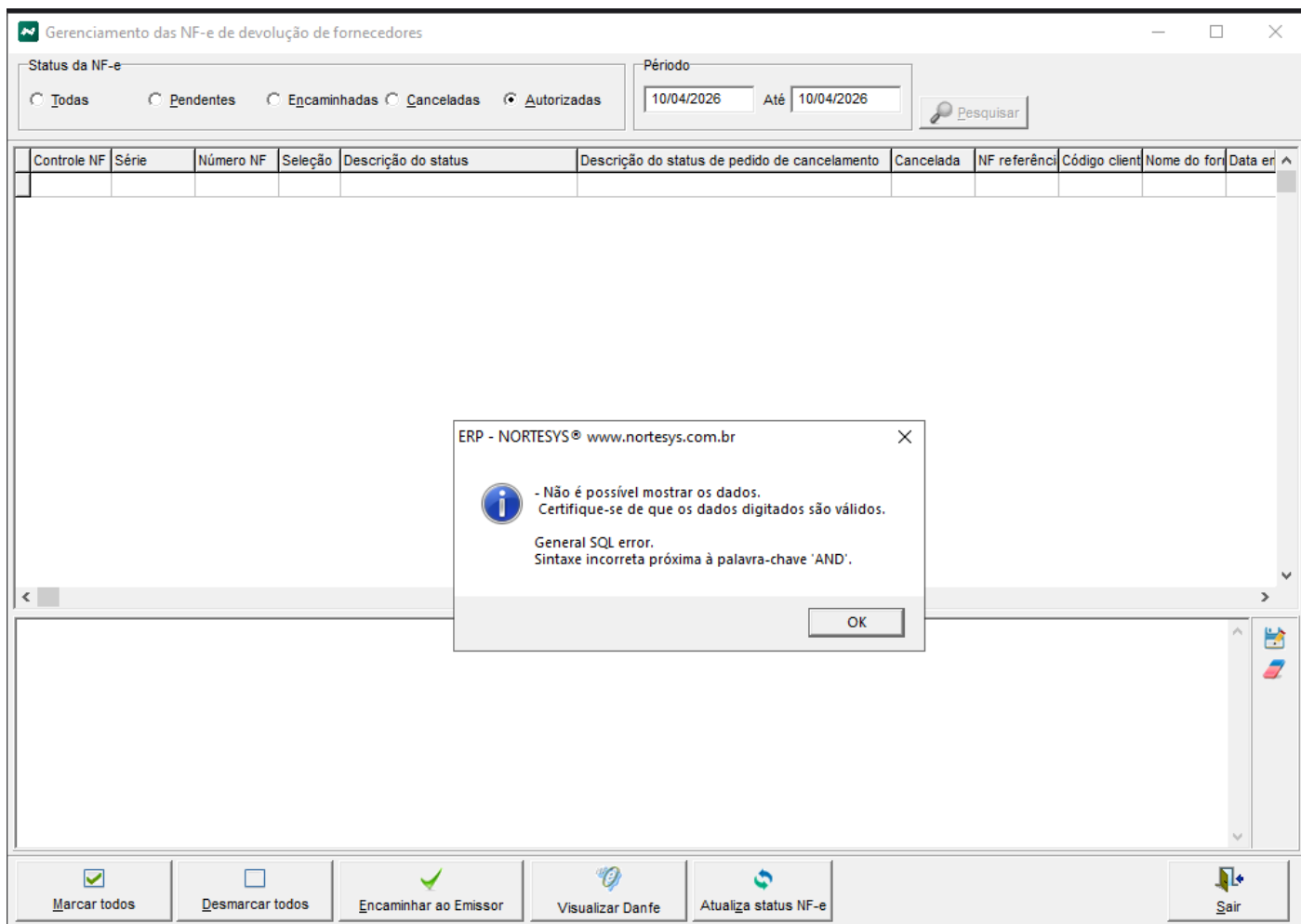

## ☐ Correção dos botões de pesquisa e limpeza na loja de destino da NF de Transferência

ID da tarefa: 106156

### Descrição:

Corrigida inconsistência na tela de **Emissão de Nota Fiscal de Transferência**, onde os botões de pesquisa e limpeza da seleção da loja de destino, representados pelos ícones de lupa e

borracha, não estavam sendo exibidos. O ajuste restabelece o acesso às ações de consulta e remoção da loja selecionada durante a emissão da nota fiscal de transferência.

## ☐☐ **Correção do redimensionamento da janela na Emissão de Nota Fiscal de Transferência**

**ID da tarefa:** 106156

### **Descrição:**

Corrigido o comportamento da janela na tela de **Emissão de Nota Fiscal de Transferência**, que permitia alteração manual de tamanho, podendo ser reduzida a dimensões inadequadas. Como a opção de maximizar foi removida, o ajuste impede o redimensionamento da janela, preservando o layout e a usabilidade da tela.

## ☐☐ **Correção na consulta com opção “Todos” na Emissão de Nota Fiscal de Transferência**

**ID da tarefa:** 106156

### **Descrição:**

Corrigida falha apresentada na tela de **Emissão de Nota Fiscal de Transferência** ao realizar a consulta com a checkbox **“Todos”** marcada. O sistema exibia mensagem de erro durante a busca, impedindo a consulta correta dos registros disponíveis para emissão da nota fiscal de transferência.

## ☐☐ **Correção na validação de cliente bloqueado em venda direta ao consumidor**

**ID da tarefa:** 104420

### **Descrição:**

Corrigida inconsistência na validação de clientes com débitos em atraso ou em aberto. Quando o parâmetro de bloqueio estava habilitado, ao adicionar o cliente pelo atalho **F9**, o sistema exibia corretamente a mensagem de cliente bloqueado e solicitava senha para liberação. Porém, ao acessar o campo com **ENTER** e selecionar o mesmo cliente, a validação não era apresentada.

Foi adicionada a checagem do histórico do cliente também no lançamento por **venda direta ao consumidor**, garantindo que a regra de bloqueio seja aplicada de forma consistente em ambos os fluxos de inclusão do cliente.

## ❑ Correção de erro ao selecionar Figura Fiscal de IPI se confirmação do produto

**ID da tarefa:** 105856

### **Descrição:**

Corrigido erro apresentado quando o usuário pesquisava um produto e selecionava uma **Figura Fiscal de IPI** sem confirmar previamente a seleção do produto. Nessa situação, o sistema retornava a mensagem *“Cannot perform this operation on a closed dataset”*, impedindo a continuidade do processo.

O ajuste garante a validação correta do fluxo de seleção do produto antes da definição da Figura Fiscal de IPI, evitando a ocorrência do erro. A situação foi identificada quando o parâmetro da reforma estava habilitado.

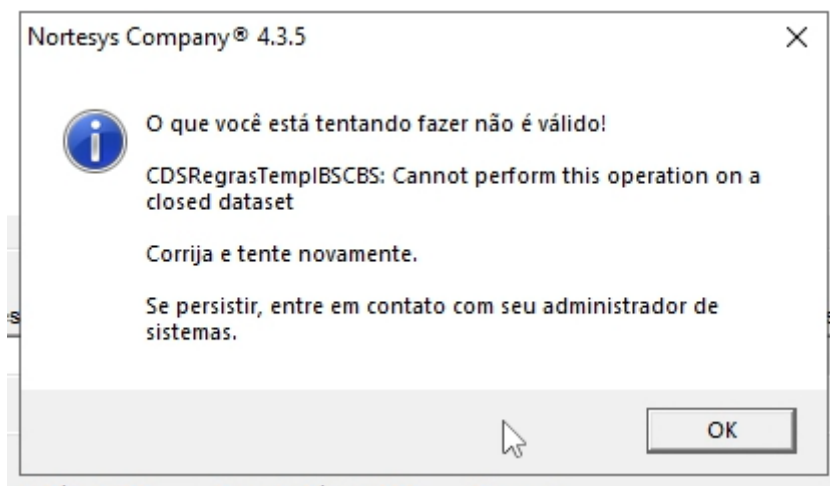

## ❑ Correções no fluxo de pausa e retorno de venda por data c emissão

**ID da tarefa:** 105820

### **Descrição:**

Corrigida a consulta na tela de retorno de venda utilizando o modelo de pesquisa **“Data de emissão”**. O sistema não retornava registros devido ao envio da data no formato **MM/DD/AAAA**. O ajuste padroniza o envio para o formato **DD/MM/AAAA**, permitindo que os dados sejam localizados corretamente.

AND	(NVENDA2. EMISSAO = '30/3/2026')	ORDE
AND	(NVENDA2. EMISSAO = '3/30/2026')	ORDE

## ☐ Correção de segurança e integridade na Venda Balcão após impressão do DAV

**ID da tarefa:** 105038

### **Descrição:**

Corrigida vulnerabilidade no fluxo de **Venda Balcão** relacionada à impressão do **DAV** pela tela de faturamento. Após a emissão do documento, as consultas de dados utilizadas para gerar o relatório permaneciam abertas, permitindo que o operador retornasse à tela de venda e realizasse alterações indevidas em uma venda já faturada, como a inclusão de novos itens.

O método de impressão foi ajustado para garantir o fechamento das consultas e a limpeza do estado da tela após a emissão do DAV. Com isso, vendas já faturadas permanecem bloqueadas para edição, preservando a integridade dos registros de estoque, financeiro e faturamento.

## ☐ Correção no cálculo de custo de compra do Simulador de Preços

**ID da tarefa:** 105538

### **Descrição:**

Corrigida a lógica de cálculo de custo de compra no **Simulador de Preços**, com foco na precisão dos valores fiscais e na integridade do custo final. O ajuste contempla a aplicação correta da redução de alíquota no cálculo do **ICMS-ST**, o restabelecimento da apuração do **ICMS Próprio** em modelos de cálculo aplicáveis e a remoção de duplicidades que faziam determinados valores serem somados mais de uma vez ao custo de aquisição.

Também foi ajustado o tratamento de cenários em que o **MVA** ou a **Redução de Alíquota de ST** não estão informados, evitando inconsistências, erros de cálculo ou valores zerados indevidos.

Além disso, foi realizada melhoria visual no cálculo sequencial: quando o parâmetro estiver habilitado para considerar a **Redução do ICMS-ST** na sequência de cálculos, o respectivo campo passa a ser destacado com cor específica, facilitando a conferência pelo operador.

Detalhes do produto, simulação de preço e remarcação

**7508004 - ARROZ 5KG AMERICANO TP1** Dados a pesquisar - (Códigos ou nome)

Pesquisar Análise do produto

Tributação | Estoque | Preços | Últimas compras | Simulador de preço | Timeline Reforma Tributária | Histórico de preços e tributos

### Informações de Compras

Preço Compra Fornecedor: 100,00

- Desconto fornecedor R\$: 0,00

- Desconto Suframa R\$: 0,00

Buscar as informações do histórico de preços

Preço Compra Líquido: 100,00 Busca %

+ Antecipação de ICMS %: 0,00

+ IPI %: 0,00 0,000

+ Frete %: 0,00 0,000

- ICMS %: 19,00 19,000

Red. ICMS %: 60,00 7,600

= MVA %: 30,00

+ ICMS ST %: 19,00 17,100

**Red. ICMS ST %: 60,00 40,00**

- PIS %: 0,00 0,000

- COFINS %: 0,00 0,000

+ Despesas acessórios R\$: 0,00

+ Desp. outros impostos R\$: 0,00

Margem agreg. ant. de icms %: 0,00 TO

**Custo Compra: 117,10**

**Custo Venda: 157,10**

**Preço Venda: 157,10**

(P.V.)-00%=Pço.Liq.: 157,10

Atacado	Preço 02	Preço 03	Preço 04
234,48	234,48	234,48	234,48
Composto	Promoção	Diferido	
157,10	157,10	157,10	

Atualizar

### Informações de Vendas

ICMS regime especial %: 0,00

ICMS agreg. de antecipação %: 0,00

ICMS %: 0,00

Redução %: 0

Simplex %: 0,00

PIS %: 0,00

COFINS %: 0,00

IRPJ %: 0,00

Cont. Social %: 0,00

Detalhes D.Fixas %: 0,00

Margem Normal: 0,00

Desc. Máximo: 0,00

Mrg. Atacado: 33,00 %

Mrg. Pço 02: 33,00 %

Mrg. Pço 03: 33,00 %

Mrg. Pço 04: 33,00 %

Mrg. Composto: 0,00 %

Mrg. Promoção: 0,00 %

Mrg. Diferido: 0,00 %

Mrg. Lucro Líq.: 0,00 %

Embalagem: 1 R\$ Venda Unitário: 157,10

O cálculo utilizado é o Normal

**F9 - Atualizar cálculos dos preços (somente em tela)**

Cálculo temporário: Normal

Usar a figura fiscal do ICMS como parâmetro?

Habilitar campos de margens de preços extras?

Contemplar "% ICMS Compra" ao utilizar "Cálculo de preço sequencial"?

Mais detalhes Sair

## ☐ Correção na chamada da atualização da Reforma Tributária em Parâmetros Avançados

ID da tarefa: 106274

### Descrição:

Corrigida inconsistência na tela de **Parâmetros Avançados** que acionava indevidamente a tela de atualização da **Reforma Tributária** ao navegar ou alterar configurações não relacionadas ao recurso. A chamada era realizada de forma genérica quando o parâmetro da reforma já estava habilitado no banco de dados, mesmo que o parâmetro manipulado pelo usuário não fosse correspondente.

Foi implementada validação adicional para garantir que o formulário de atualização seja exibido somente quando o parâmetro alterado for, de fato, o da **Reforma Tributária** e quando sua alteração ocorrer de **Desabilitado** para **Habilitado**. O ajuste elimina interrupções indevidas na configuração de outros parâmetros e restringe a exibição do assistente ao momento correto de ativação do recurso.

