

□ 1.0 Release Notes |

Melhorias

□ **Melhoria na mensagem ao pesquisar sem preenchimento do período**

ID da Tarefa: 105494

Descrição Técnica:

Foi identificado que, ao acionar a opção **Pesquisar** com os campos de **Período** não preenchidos, o sistema retorna uma **mensagem de erro genérica**, sem indicar claramente a causa da inconsistência.

Esse comportamento dificulta a compreensão do usuário sobre a ação necessária para prosseguir com a operação.

Correção / Implementação Proposta:

Ajustar a mensagem exibida nessa condição, tornando-a **mais clara e objetiva**, informando explicitamente que os campos de **Período devem ser preenchidos** antes da execução da pesquisa.

Impacto da Melhoria:

A alteração melhora a usabilidade da funcionalidade, orienta corretamente o usuário quanto à obrigatoriedade dos campos e reduz dúvidas durante a utilização da rotina.

Status da NF-e

Todas Pendentes Encaminhadas Canceladas Autorizadas

Período: Até

MENU FISCAL INACESSÍVEL NESTA TE

Controle NF	Série	Número NF	Seleção	Código status	Descrição do status	Descrição do status de pedido de cancelamento	Cance
7929	64	178	<input type="checkbox"/>	-98	Enviado ao Emissor NF-e.		N

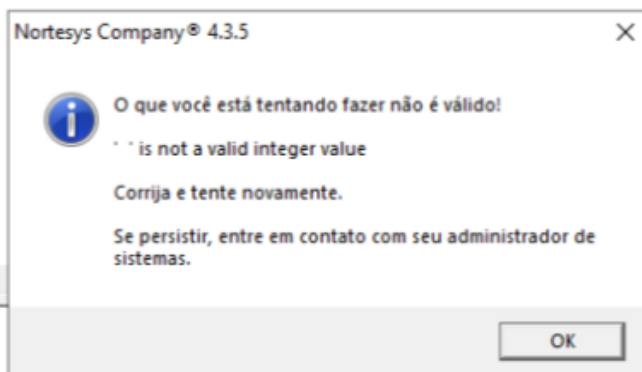

Melhoria na Parametrização da validação de vendedor no Faturamento Balcão (Modo Offline)

ID da Tarefa: 104856

Descrição Técnica:

Foi identificado que, ao acessar o **Faturamento Balcão** no **módulo Offline**, o sistema não apresenta as vendas disponíveis.

A causa está relacionada à validação automática realizada pelo sistema, que compara o **vendedor vinculado à venda** com o **vendedor associado ao usuário logado**. Quando há divergência entre essas informações, as vendas não são exibidas.

Atualmente, não existe parâmetro que permita desabilitar ou flexibilizar essa validação, limitando o uso da funcionalidade em cenários operacionais onde múltiplos vendedores utilizam o mesmo ambiente.

Correção / Implementação Proposta:

Implementar um **parâmetro configurável** que permita habilitar ou desabilitar a validação de vínculo entre vendedor da venda e vendedor do usuário no **Faturamento Balcão (Offline)**.

Impacto da Melhoria:

A parametrização aumenta a flexibilidade operacional, permite adequação a diferentes regras de negócio e garante que as vendas sejam exibidas conforme a necessidade do cliente, sem bloqueios

indevidos no processo de faturamento.

☐ **Melhoria na importação de vendas para vínculo automático de regras fiscais IBS/CBS**

ID da Tarefa:

Descrição Técnica:

Foi identificada inconsistência no processo de **importação de vendas** no ERP, onde ocorria **rejeição na NF-e** devido à ausência de informações tributárias de **IBS/CBS** nos itens.

O problema estava relacionado à não geração de registros na tabela **NFVENDI_REGRAS_IBSCBS** durante a importação, resultando na falta de vínculo das regras fiscais necessárias para validação da nota. Consequentemente, os itens eram processados sem as configurações tributárias exigidas.

Correção / Implementação Aplicada:

Foi ajustado o processo de importação de vendas para realizar automaticamente o **vínculo das regras fiscais dos itens com base no NCM dos produtos**, garantindo:

- Inserção automática dos dados na tabela **NFVENDI_REGRAS_IBSCBS**;
- Atualização das informações na tabela **PRODUTO_REGRA_FISCAL**;
- Correto preenchimento das informações de **IBS/CBS** nos itens da nota fiscal.

Impacto da Melhoria:

- Eliminação de rejeições na importação de vendas por ausência de dados de IBS/CBS;
- Garantia de integridade e consistência das informações fiscais;
- Melhoria no processo de emissão de NF-e;
- Redução de falhas operacionais relacionadas à ausência de vínculo tributário;
- Maior confiabilidade nos processos fiscais do ERP.

Cadastro de Notas Fiscais de Venda [NF-e]

NORTECVS

Consulta de produtos para lançamento

Opções: 7-Descrição ou Códigos | Modelo: iniciar com | Dados a pesquisar: arro

Pesquisa incremental? [Pesquisar] [Incluir produtos] [Alterar produtos]

Código	Descrição	UN	Cod. Barras	Pco Vendido	Est. Atual	Qte Emb.	Alternativo	Lj	Loja	Estoque	Venda
113738	ARROZ GOL 5KG TP 1	UN	7898461320156	10,00	9.996,00	1	19905	1	CASA N	9.996,00	
113999	ARROZ BAMB NORTE TP1 5KG	UN	7890171510298	10,00	9.996,00	1	239463	2	GO PRIM	9.999,00	
114152	ARROZ KOBLENZ TP1 5KG	UN	7896038342037	18,75	9.980,00	1	8750				

3 Registros encontrados

Quantidade	Valor unitário	(%) Desconto	Valor total	Figura Fiscal de IPI - F2	Figura fiscal de ICMS - F2	CFOP - F2
1,0000	10,00000	0,00	10,00			

Totais Reforma Tributária

Regra Fiscal: Seleccione uma regra fiscal | CClassTrib: Seleccione um cClassTrib | [Adicionar] [Remover]

Operação	Regra Fiscal	CST	cClassTrib	Aliquota	Base de Cálculo IBS	Base de Cálculo CBS
Venda de mercadoria	Aliquota reduzida	200	200003	0,10%	10,00	10,00
Venda de mercadoria	Aliquota reduzida	200	200003	0,90%	0,00	0,00

[Confirmar] [Cancelar]

Revision #5

Created 6 April 2026 17:50:38 by Hugo Christian

Updated 6 April 2026 20:23:10 by Hugo Christian