

1.0 Release Notes | Implementações

Implementação e Aprimoramento - Cálculo de Despesas Fixas

Foi implementada a nova funcionalidade de **cálculo de despesas fixas** na **aba de preços (detalhes de produtos)**;

Adicionado o campo **“Despesas Fixas”** na seção de **remarcação de preço**, permitindo que o usuário insira o **percentual de despesas fixas** a ser considerado nos cálculos de **preços remarcados**;

O cálculo é executado automaticamente ao pressionar **Enter** em qualquer campo de **margem de preço**.

Condicional de Ativação

- Esta funcionalidade é **condicional** e depende da ativação do parâmetro:
 - 464 - “Utilizar detalhes de despesas fixas na aba preços de detalhes de produtos?”**
- O parâmetro deve estar habilitado em **Configurações Avançadas** do sistema para que o recurso esteja disponível.

Tributação | Estoque | Preços | Últimas compras | Simulador de preço | Histórico de preços e tributos

Preços atuais conforme última entrada

Preço de Compra	50,00	Preço Líquido	117,49	Preço Atacado 02	117,49	Última Remarcação	25/07/2025
Custo de Compra	58,74	Preço Composto	65,27	Preço Atacado 03	97,90	Preço de venda remarcado	389,25
Custo de Venda	58,74	Preço Promoção	65,27	Preço Atacado 04	90,37	Margem Normal R\$	71,80 100,00 %
Preço de Venda	130,54	Preço Atacado	130,54			Margem Flutuante: R\$	330,51 84,91 %
<input checked="" type="checkbox"/> Informar valores manualmente?						Preço Atacado Remarcado	130,54

Fornecedor: _____ UF: _____ ICMS%: 0,00 Diferença de ICMS%: 25,00

Remarcação de preços

R\$ de Venda	R\$ Promoção	R\$ Composto	R\$ Atacado	Mrg. Atacado:	Mrg. Pço 02:	Mrg. Pço 03:	<input checked="" type="checkbox"/> Confirmar Remarcação
0,00	0,00	0,00	0,00	0,00 %	0,00 %	0,00 %	<input checked="" type="checkbox"/> Atualizar margem
R\$ Atacado 2	R\$ Atacado 3	R\$ Atacado 4	% Desconto Máximo	Mrg. Pço 04:	Mrg. Normal	Despesas fixas	Tipo de cálculo de preço
0,00	0,00	0,00	10,00	0,00 %	0,00 %	0,00 %	Sequencial

Utilizar Desconto na Remarcação? Pedir confirmação da remarcação? Calcular preços e desconto automaticamente?

Configuração dos preços para aceitar remarcação igual a zero

Preço de venda Preço composto Preço promoção Preço atacado Preço atacado 02 Preço atacado 03 Preço atacado 04

Preços antes da última entrada

R\$ Compra	Custo Compra	Custo Venda	Data Remarcação	R\$ Remarcação	R\$ Venda	Fornecedor	UF	ICMS%	Difer. de ICMS%
0,00	0,00	0,00	03/06/2025	0,94	0,00			0,00	0,00

[Mais detalhes](#) [Sair](#)

Realizar melhoria da regra de validação da autenticação PDV

Foi implementada a sanitização do token diretamente na consulta SQL, garantindo que o dado retornado seja limpo e normalizado, removendo:

- Espaços em branco (início/fim e entre caracteres, se necessário);
- Quebras de linha ('\r', '\n');
- Caracteres de controle indesejados.

Produtos Inteligentes - Atualizar informações

Foram implementadas melhorias na tela de Consulta de Itens do sistema Produtos Inteligentes, garantindo mensagens mais claras e condizentes com o resultado da busca. 

 Principais Implementações e Funcionalidades:

 Ajuste no comportamento ao clicar em Atualizar, diferenciando a resposta quando não há dados retornados pela busca.

 Inclusão da mensagem “Nenhuma informação foi encontrada na busca de dados.” para situações

em que não existam informações fiscais disponíveis.

☐ Resultados Alcançados:

- ✓ Eliminação da mensagem incorreta que solicitava clicar novamente em Buscar Dados.
- ✓ Retorno mais intuitivo e informativo para o usuário, melhorando a usabilidade da tela de Consulta de Itens.

☐ Esta entrega aprimora a experiência do usuário no Produtos Inteligentes, trazendo mensagens mais precisas e alinhadas ao contexto da operação! ☐

The screenshot displays the 'Consulta de Itens' (Item Query) screen. The top navigation bar is green with the system logo and title. A sidebar on the left contains menu items: Dashboard, Consulta de Itens, Consulta de Xmls, Histórico, Configurações, Sobre, and Sair. The main content area has a search bar with 'límao' entered. Below the search bar, there are filters for 'Tipo pesquisa' (Descrição), 'Modelo' (Contém...), and 'Campo de pesquisa'. A 'Resumo da consulta' table shows 3 Mercadorias, 0 Classificados, and 3 Não Classificados. A table of products is visible, with one row highlighted: 'DETERG FC 500ML LIMAO'. A modal dialog box is open in the center, displaying a yellow warning icon and the message: 'Produtos Inteligentes informa: Nenhuma informação foi encontrada na busca de dados.' At the bottom of the screen, there is a 'Resumo das mercadorias' section showing a total of 16266 and a table for 'Atualizações em' (updates in) 30, 60, and + de 60 dias, all showing 0. Buttons for 'Buscar Dados', 'Atualizar', and 'Sair' are located at the bottom right.

Produtos Inteligentes - Configuração

Foram realizadas melhorias nas configurações do sistema Produtos Inteligentes, aprimorando a clareza das informações fiscais e adicionando orientações úteis para os usuários. ☐⚙️

☐ Principais Implementações e Funcionalidades:

- ☐ Atualização da caixa de ajuda "Fiscal", alterando instruções sobre CFOP e Atividade, que agora são definidos diretamente pelo ERP.
- ☐ Inclusão da seção "Como funciona?" na tela de configuração do Sincronizador do PI.

☐ Resultados Alcançados:

- ✓ Ajuste no diagrama de "Como funciona?" na aba Empresa, refletindo corretamente as informações fiscais.
- ✓ Disponibilização do "Como funciona?" na configuração do Sincronizador, facilitando a

compreensão do processo de integração.

□□ Esta entrega torna as configurações do Produtos Inteligentes mais claras, objetivas e alinhadas à integração com o ERP, proporcionando melhor usabilidade e entendimento aos usuários! □□

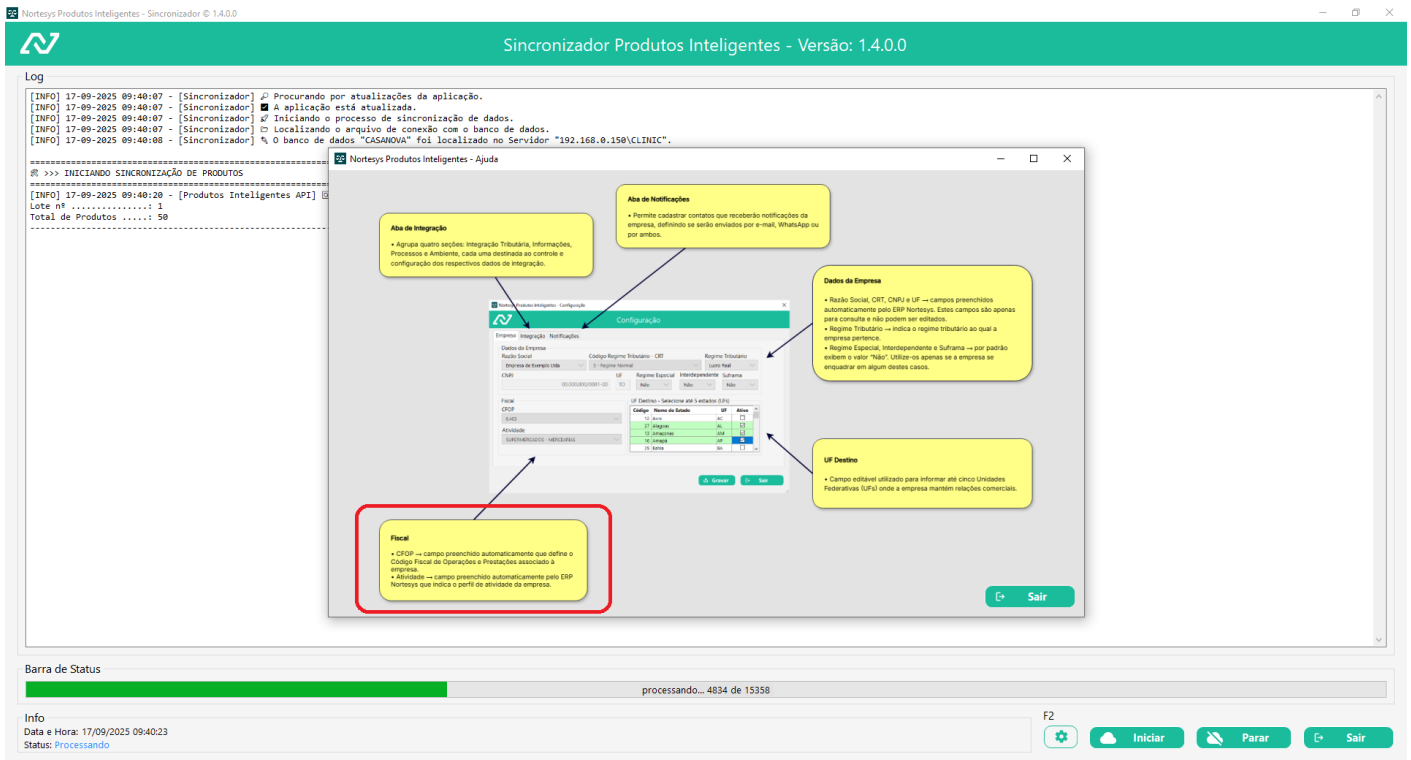

Produtos Inteligentes - Envio de Produtos sem Código de Barras

Foi implementado o envio de produtos que não possuem código de barras no sistema Produtos Inteligentes, garantindo maior abrangência e integridade na integração com a Mix Fiscal. □□□

□ Principais Implementações e Funcionalidades:

- Adequação do sincronizador para identificar produtos sem código de barras.
- Envio desses produtos utilizando o código interno como referência principal.

□ Resultados Alcançados:

- ✓ Produtos sem código de barras agora são enviados corretamente para a Mix Fiscal.
- ✓ Maior confiabilidade e completude no processo de sincronização de dados.

□□ Esta entrega assegura que todos os produtos, mesmo sem código de barras, sejam considerados na integração, fortalecendo a base de dados e reduzindo falhas na classificação fiscal. □□

Sincronizador Produtos Inteligentes - Versão: 1.4.0.0

Log

```
[INFO] 24-09-2025 17:11:34 - [Sincronizador] [i] Procurando por atualizações da aplicação.
[INFO] 24-09-2025 17:11:34 - [Sincronizador] [i] A aplicação está atualizada.
[INFO] 24-09-2025 17:11:35 - [Sincronizador] [i] Iniciando o processo de sincronização de dados.
[INFO] 24-09-2025 17:11:35 - [Sincronizador] [i] Localizando o arquivo de conexão com o banco de dados.
[INFO] 24-09-2025 17:11:35 - [Sincronizador] [i] O banco de dados "CASANOVA" foi localizado no Servidor "192.168.0.150\CLINIC".

=====
# >>> INICIANDO SINCRONIZAÇÃO DE PRODUTOS
=====
[INFO] 24-09-2025 17:11:37 - [Produtos Inteligentes API] [i] Iniciando sincronização de produtos
Lote nº .....: 1
Total de Produtos .....: 50
=====
[INFO] 24-09-2025 17:12:18 - [Produtos Inteligentes API] [i] Resultado da sincronização
Lote nº .....: 1
Produtos Classificados .....: 0
Produtos Não Classificados .....: 50
Total Processado .....: 50
=====
[INFO] 24-09-2025 17:12:18 - [Sincronizador] [i] Iniciando atualização de produtos
Lote nº .....: 1
Total de Produtos .....: 0
=====
# >>> INICIANDO SINCRONIZAÇÃO DE PRODUTOS
=====
[INFO] 24-09-2025 17:12:19 - [Produtos Inteligentes API] [i] Iniciando sincronização de produtos
Lote nº .....: 2
Total de Produtos .....: 50
=====
```

Barra de Status

processando... 250 de 16132

Info

Data e Hora: 24/09/2025 17:12:23

Status: Processando

F2

[i]
Iniciar
Parar
Sair

⚙️ Implementação - Configurações de Cálculo de Preços

☐ Foi implementada uma melhoria no formulário de **Configurações de Cálculos de Preços** (*Configuração → Parâmetros de configuração do sistema → Controle de produtos → Configurar cálculo de preços*).

Agora é possível **selecionar a base de cálculo** diretamente vinculada ao **tipo de cálculo de preço** escolhido.

☐ Condições e Lógica de Exibição

A nova opção de **base de cálculo** será exibida **somente** quando o tipo de cálculo **Sequencial (ID 5)** estiver selecionado;

Por padrão, a base de cálculo utilizada será o **Custo de Compra**.

☐ Requisitos de Atualização e Alterações Técnicas

Para que a funcionalidade esteja disponível, é **obrigatório executar a atualização do banco de dados**;

Essa atualização inclui a criação da coluna:

INDICE_BASE_CALCULO (*tipo: inteiro, permite nulo*)

Adicionada à tabela **CONFIG_CALCULOPRECO**.

Novos Preços de Atacado no Controle de Remarcação de Preços na NF-e de Entrada ☐☐

Foram implementadas as opções de **Preço de atacado 2, 3 e 4**, expandindo as capacidades de precificação do sistema. Agora, quando o usuário seleciona uma dessas opções, o cálculo de reajuste é realizado utilizando as respectivas colunas (**PCO_02**, **PCO_03** e **PCO_04**), garantindo a precisão dos cálculos.

Ajustes de Layout e Usabilidade ☐☐

Tamanho Mínimo do Formulário: Foi definido um tamanho mínimo para o formulário, impedindo que o usuário o redimensione a ponto de ocultar os componentes da tela. Isso garante a **usabilidade** e a integridade visual da interface.

Correção Ortográfica: A palavra “**rejuste**” foi corrigida para “**reajuste**” no título do grupo de itens, melhorando a consistência e a apresentação do texto.

Melhoria no Foco dos Componentes: A usabilidade do foco foi aprimorada. Anteriormente, ao pressionar **Enter** no campo de porcentagem de reajuste, o foco sempre voltava para a opção "Custo de compra", desmarcando a seleção anterior. Agora, o foco é direcionado para a opção que estava selecionada antes de o usuário digitar. Se nenhuma opção foi selecionada, o foco será padronizado em "Custo de compra".

Nova Configuração e Melhorias na Ordem de Serviço ⚙️

Uma nova seção, "Abertura da ordem de serviço", foi implementada na página de **Preenchimento de campos** dentro de **Configuração > Parâmetros de configuração do sistema**. Agora, é possível definir a obrigatoriedade dos seguintes campos:

Atendido por...

Recebido por...

Departamento

Impacto na Manutenção da Ordem de Serviço ☐

A obrigatoriedade desses campos na tela de manutenção da Ordem de Serviço (O.S.) agora se baseia diretamente nas configurações definidas, proporcionando um controle mais flexível e preciso sobre o preenchimento dos dados.

Além disso, foi implementada uma nova regra: ao iniciar uma O.S., o status agora é automaticamente definido como **Entrada (código 1)**.

Melhorias de Usabilidade e Formatação ☐

Para melhorar a legibilidade e a experiência do usuário, a formatação de campos que exibem códigos e descrições (como o status da O.S.) foi aprimorada. O formato "1-Entrada" foi corrigido para "**1 - Entrada**", adicionando um espaçamento para maior clareza.

Parâmetros de configuração do sistema

Contas a receber e pagar		Vendas		Controle de produtos	
Preenchimento de campos	Consultas CPF/CNPJ	% juros, descontos e acréscimos		% Impostos	Proteção/Imagens
TEF/POS	Mensagens	Mais configurações		Documentos Fiscais	

Campos obrigatórios em seus respectivos cadastros

Cadastro de clientes

Nome
 Cidade
 Insc./RG
 Limite Crédito
 Endereço
 CEP
 Estado
 Telefone 1
 Código Alternativo
 Bairro
 CNPJ/CPF
 Forma de pagamento

Cadastro de fornecedores

Razão social
 Telefone
 Inscrição estadual
 Inscrição municipal
 CNPJ/CPF
 Cidade
 Estado
 CEP

Cadastro de produtos

[NCM] - Nomenclatura Comum do Mercosul
 [NCM] - Gênero do item de mercadoria/serviço

Abertura da ordem de serviço

Recebido por...
 Departamento
 Atendido por...

Implementação - Regras de PI na Emissão da NF-e

⚙️ Ao emitir uma **NF-e**, o sistema agora identifica automaticamente a origem das **regras de PI (Produtos Inteligentes)** conforme a configuração do cliente:

👤 **Cliente sem PI configurado:** o sistema buscará as **regras já configuradas internamente;**

👤 **Cliente com PI configurado:** o sistema utilizará as **regras da nova tabela PI.**

☐ Essa melhoria garante maior **automação e precisão** na aplicação das regras fiscais durante a emissão da NF-e.

☐ **Implementação - Histórico de Conciliações Bancárias**

☐ Implementado **histórico das conciliações realizadas** no sistema;

☐ Ao importar um arquivo **OFX** e **vincular o título**, caso o mesmo **já tenha sido conciliado anteriormente**, o sistema agora:

☐ **Destaca a linha em verde claro**, indicando que a **conciliação já foi realizada**;

☐ Facilita a identificação visual de registros duplicados ou já conciliados.

☐ Essa melhoria traz **maior controle e rastreabilidade** das conciliações bancárias realizadas.

PI - Figuras de PIS/COFINS Principal CST de Saída

Foi implementada a melhoria no processo de download das figuras de PIS/COFINS dentro do sistema, otimizando a visualização e organização entre figuras de entrada e saída. ☐☐⚙️

☐ Principais Implementações e Funcionalidades:

☐☐ Ajuste no layout para separar claramente as figuras: parte superior com CST de entrada e saída, parte inferior com figuras de saída.

☐☐ Melhoria no fluxo de download das figuras para garantir maior confiabilidade no processo.

☐☐ Resultados Alcançados:

✓ O processo de download das figuras de PIS/COFINS foi aprimorado.

✓ Maior clareza na distinção entre CST de entrada e saída e figuras de saída.

☐☐ Esta entrega garante mais organização e precisão no gerenciamento das figuras de PIS/COFINS, fortalecendo a consistência tributária do sistema. ☐☐



Log

```
[INFO] 29-09-2025 16:24:49 - [Sincronizador] 🔍 Procurando por atualizações da aplicação.
[INFO] 29-09-2025 16:24:49 - [Sincronizador] 🟢 A aplicação está atualizada.
[INFO] 29-09-2025 16:24:49 - [Sincronizador] 🔄 Iniciando o processo de sincronização de dados.
[INFO] 29-09-2025 16:24:49 - [Sincronizador] 🔍 Localizando o arquivo de conexão com o banco de dados.
[INFO] 29-09-2025 16:24:49 - [Sincronizador] 📄 O banco de dados "CASANOVA" foi localizado no Servidor "192.168.0.150\CLINIC".

=====
# >>> INICIANDO SINCRONIZAÇÃO DE PRODUTOS
=====
[INFO] 29-09-2025 16:24:51 - [Produtos Inteligentes API] 🔄 Iniciando sincronização de produtos
Lote nº .....: 1
Total de Produtos .....: 50
=====
[INFO] 29-09-2025 16:25:25 - [Produtos Inteligentes API] 📊 Resultado da sincronização
Lote nº .....: 1
Produtos Classificados .....: 0
Produtos Não Classificados .....: 50
Total Processado .....: 50
=====
[INFO] 29-09-2025 16:25:25 - [Sincronizador] @ Iniciando atualização de produtos
Lote nº .....: 1
Total de Produtos .....: 0

=====
# >>> INICIANDO SINCRONIZAÇÃO DE PRODUTOS
=====
[INFO] 29-09-2025 16:25:27 - [Produtos Inteligentes API] 🔄 Iniciando sincronização de produtos
Lote nº .....: 2
Total de Produtos .....: 50
=====
[INFO] 29-09-2025 16:26:02 - [Produtos Inteligentes API] 📊 Resultado da sincronização
Lote nº .....: 2
Produtos Classificados .....: 0
Produtos Não Classificados .....: 50
Total Processado .....: 50
=====
[INFO] 29-09-2025 16:26:02 - [Sincronizador] @ Iniciando atualização de produtos
Lote nº .....: 2
Total de Produtos .....: 0

=====
# >>> INICIANDO SINCRONIZAÇÃO DE PRODUTOS
=====
[INFO] 29-09-2025 16:26:03 - [Produtos Inteligentes API] 🔄 Iniciando sincronização de produtos
Lote nº .....: 3
Total de Produtos .....: 50
=====
```

Barra de Status

processando... 200 de 16151

F2

Info
Data e Hora: 29/09/2025 16:26:19
Status: **Processando**

Implementação de Sinalização de Estoque Negativo e Correção de UI 📄

Foi implementada uma nova funcionalidade que permite configurar uma cor específica para produtos com **estoque negativo na loja**. Essa configuração está disponível na aba **Vendas** dos **Parâmetros de Configuração do Sistema**.

Valor da Implementação no Faturamento 📄

Com essa melhoria, a **tela de faturamento da Ordem de Serviço** agora fará uma distinção clara, utilizando cores, entre:

Produtos com estoque zerado.

Produtos com estoque negativo.

Isso proporciona um **alerta visual imediato** para o operador, aprimorando o controle de estoque.

Correção de Usabilidade (Bug Visual) 📄

Foi corrigido um bug na interface do usuário (UI) relacionado à seleção de cores. Anteriormente, se o usuário abrisse a tela de seleção de cor e cancelasse a ação (sem confirmar), o painel de visualização da cor voltava erroneamente para a cor preta. Agora, a cor exibida no painel **permanece inalterada**, refletindo a cor que já estava configurada no campo.

Também foram realizadas diversas melhorias internas no código da *unit* de parâmetros do sistema.

❑ Implementação Solicitada - Campo CFOP no Lançamento de Nota Fiscal de Serviço e Transporte

❑ Ao acessar **Compras → Lançamento de Nota Fiscal de Serviço e Transporte**, foi identificado que **não há campo disponível para informar o CFOP do documento**;

🔗 **Solicitação:** implementar o **campo de CFOP** nessa tela, permitindo que o usuário informe o código fiscal correspondente ao documento lançado;

⚙️ Essa melhoria garantirá **maior conformidade fiscal e precisão nas informações tributárias** registradas no sistema.

❑ Implementação Solicitada - Filtro de Departamentalização na Baixa de Comissão de Vendedores

❑ Atualmente, na **baixa de comissão de vendedores**, **não há opção** para selecionar comissões geradas por **Departamento, Grupo, Subgrupo** ou **Seção**;

🔗 **Solicitação:**

Manter a opção padrão **“Por Produto (Venda)”** selecionada;

❑ Adicionar no campo **Modelo** as novas opções:

❑ **Departamento**

❑ **Grupo**

❑ **Subgrupo**

❑ **Seção**

⚙️ Essa melhoria permitirá **baixar comissões com base na departamentalização configurada**, alinhando o processo de baixa à estrutura de comissão já definida no cadastro.

Implementação de Sinalização de Estoque Negativo e Correção de UI ☐☐

Foi implementada uma nova funcionalidade que permite configurar uma cor específica para produtos com **estoque negativo na loja**. Essa configuração está disponível na aba **Vendas** dos **Parâmetros de Configuração do Sistema**.

Valor da Implementação no Faturamento ☐☐

Com essa melhoria, a **tela de faturamento da Ordem de Serviço** agora fará uma distinção clara, utilizando cores, entre:

- Produtos com estoque zerado.
- Produtos com estoque negativo.

Isso proporciona um **alerta visual imediato** para o operador, aprimorando o controle de estoque.

Correção de Usabilidade (Bug Visual) ☐☐

Foi corrigido um bug na interface do usuário (UI) relacionado à seleção de cores. Anteriormente, se o usuário abrisse a tela de seleção de cor e cancelasse a ação (sem confirmar), o painel de visualização da cor voltava erroneamente para a cor preta. Agora, a cor exibida no painel **permanece inalterada**, refletindo a cor que já estava configurada no campo.

Também foram realizadas diversas melhorias internas no código da *unit* de parâmetros do sistema.

Parâmetros de configuração do sistema
✕

Contas a receber e pagar
Vendas
Controle de produtos

Preenchimento de campos
Consultas CPF/CNPJ
% juros, descontos e acréscimos
% Impostos
Proteção/Imagens

TEF/POS
Mensagens
Mais configurações
Documentos Fiscais

Lançar Cheques no Controle de Cheques do Cliente Quando Faturar uma Venda?
 Lançar Cheque a Vista na Conta do Cliente? (Somente no sistema PDV)
 Lançar Convênio no Ctas a Receber ao Faturar uma Venda?
 Lançar Duplicatas/Notas no Ctas a Receber ao Faturar uma Venda?
 Lançar somente faturas a vista no caixa no processo de faturamento da venda?

Formas de pagamento que não irão ser lançadas no caixa

Vincular vendedor ao caixa

Lançamento no financeiro
Restrições de vendas
Atacarejo

Liberar a venda no Balcão e PDV com quantidade fracionada quando o produto é diferente de KG?
 Permitir vender em várias parcelas nos módulos Balcão e PDV?
 Mostrar menu de opções sobre o ECF no módulo de Emissão de Faturas?

\$008080FF		Cor da Fonte da linha do produto configurado para venda no atacarejo
c\Yellow		Cor da Fonte da linha do produto quando o estoque atual for <= estoque mínimo.
c\Blue		Cor da Fonte da linha do produto quando o estoque atual da loja for zero (0).
c\Black		Cor da Fonte da linha do produto quando o estoque atual da loja for negativo (Ordem de Serviço).
c\Lime		Cor de Fundo da linha do produto quando este estiver em promoção.
\$008000FF		Cor de Fundo da linha do produto quando configurado quantidade de X dias para vencer.

Voltar as cores aos valores Default (originais)

Vendas balcão: Tela de Consulta

Utilizar pesquisa incremental na tela de lançamento do item no orçamento?

Vendas balcão: Ordem de Consulta

Imprimir romaneio após emissão do orçamento?

Vendas balcão: Tela Consulta produto de grade

Ejetar o papel após impressão do orçamento?

Vendas balcão: Tela Itens balcão

Configurações lojas geração vendas automáticas

Altera

Salvar

Cancelar

Sair

Revision #18

Created 7 October 2025 12:39:08 by Hugo Christian

Updated 10 October 2025 11:46:33 by Hugo Christian