

☐☐ 1.0 Release Notes | Implementações ☐☐

☐ Reforma tributária

- Configuração:

- Emissão de documentos fiscais

Obs.: Caso aconteça algo como a mensagem abaixo, deverá instalar o seguinte aplicativo do link:

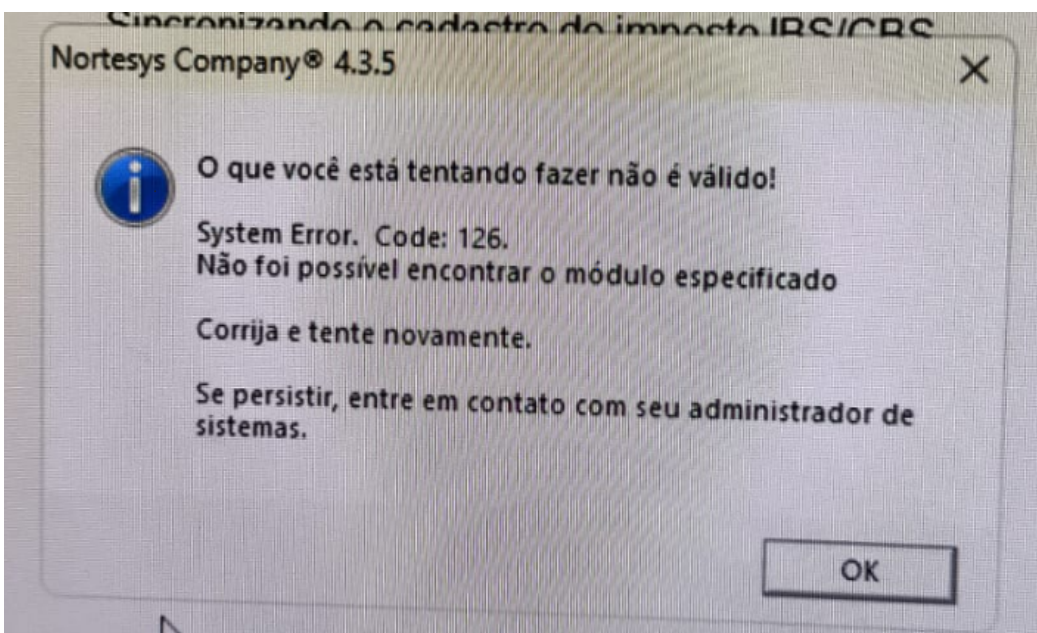

<https://s3.sa-east->

[1.amazonaws.com/assets.nortesys.com.br/Vers%C3%B5esDisponibilizadas/2025/12/aplicativo/vcredist_x86.exe](https://s3.amazonaws.com/assets.nortesys.com.br/Vers%C3%B5esDisponibilizadas/2025/12/aplicativo/vcredist_x86.exe)

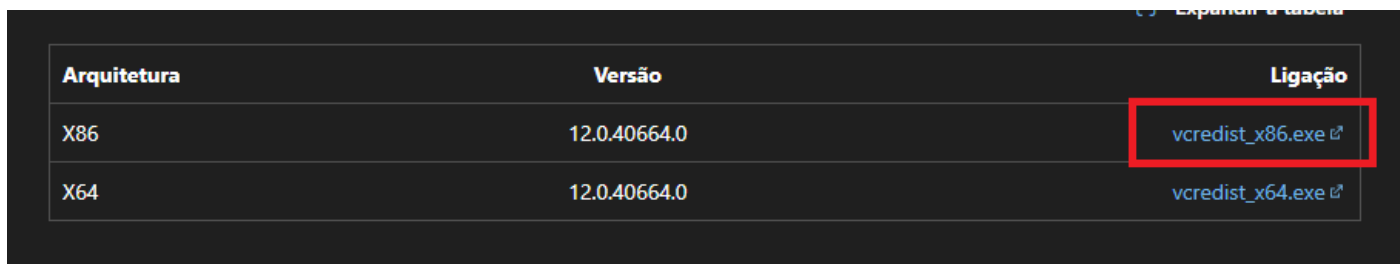

Arquitetura	Versão	Ligação
X86	12.0.40664.0	vcredist_x86.exe
X64	12.0.40664.0	vcredist_x64.exe

Implementação de Identificação em Verde para NF-e Autorizada Fora do Prazo

Título: CDS - Erp Company : Alterar a cor da grid para Status 150 - Autorizado o uso da NF-e , Autorização fora de prazo

ID da tarefa: 102304

Implementada a identificação visual na cor **verde** para NF-e que estejam com o status **150 - Autorizado o uso da NF-e, autorização fora de prazo**, facilitando a visualização e o acompanhamento do documento no sistema.

Com essa melhoria, o gerenciamento das NF-e torna-se mais intuitivo, permitindo identificar rapidamente documentos autorizados, mesmo quando a autorização ocorre fora do prazo.

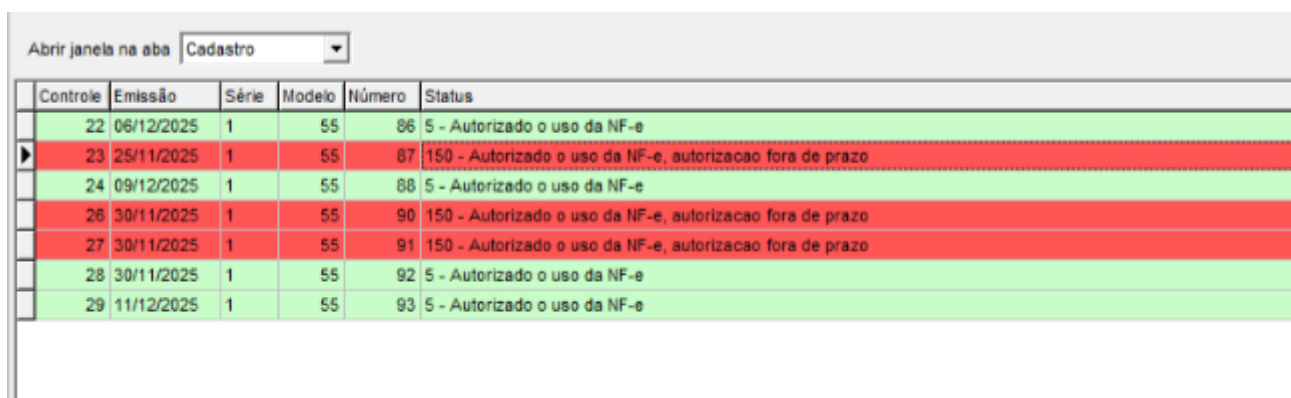

Controle	Emissão	Série	Modelo	Número	Status
22	06/12/2025	1	55	86	5 - Autorizado o uso da NF-e
23	25/11/2025	1	55	87	150 - Autorizado o uso da NF-e, autorização fora de prazo
24	09/12/2025	1	55	88	5 - Autorizado o uso da NF-e
26	30/11/2025	1	55	90	150 - Autorizado o uso da NF-e, autorização fora de prazo
27	30/11/2025	1	55	91	150 - Autorizado o uso da NF-e, autorização fora de prazo
28	30/11/2025	1	55	92	5 - Autorizado o uso da NF-e
29	11/12/2025	1	55	93	5 - Autorizado o uso da NF-e

☐ Implementação de Descontos e Correções Críticas na NF-e de Devolução de Cliente ☐☐

Foi implementada a funcionalidade de aplicação de descontos na tela de **cadastro de NF-e de Devolução de Cliente**, juntamente com a correção de duas não conformidades críticas relacionadas ao fluxo fiscal. ☐☐

Nova Funcionalidade: Descontos na Devolução ☐

Agora, o operador pode aplicar descontos diretamente nos itens da NF-e de devolução. A funcionalidade oferece flexibilidade de aplicação, sendo possível descontar:

- **No Item Selecionado:** Aplica o desconto apenas ao item em foco.
- **Em Todos os Itens:** Aplica o desconto de forma abrangente em todos os itens da nota.

Além disso, foi implementado o atalho *Ctrl + Z* para o **desfazimento de descontos**. ☐☐

Correções de Não Conformidades Críticas ☐☐

Rejeição por Chave de Acesso Referenciada Inexistente:

- **Problema:** O sistema falhava ao capturar a chave da NF-e de venda correta quando existiam documentos com o mesmo *NUMERONF* mas com séries diferentes. O uso da chave errada causava a rejeição da nota de devolução. ☐☐
- **Correção:** O sistema foi ajustado para utilizar a **chave de controle da NF-e** (chave de acesso completa) de forma correta, garantindo a referência exata do documento original e **eliminando a rejeição**.

Desconto Importado Não Sendo Atualizado:

- **Problema:** Ao importar uma NF-e/NFC-e original, o valor de desconto dela persistia e não era alterado quando o operador aplicava/desfazia descontos na NF-e de devolução. Os campos que alimentam o DANFE e o XML mantinham o valor da nota original.
- **Correção:** A rotina foi corrigida para garantir que, ao ocorrer qualquer alteração nos valores de desconto, essa mudança seja **refletida imediatamente** nos campos que alimentam a geração do **DANFE** e do **XML**, assegurando que os documentos fiscais representem os valores atuais da devolução. ☐☐

☐ Manutenções Críticas em Cálculos de ICMS-ST e Melhorias Fiscais

Foram realizadas manutenções e melhorias extensivas nos cálculos de **ICMS de Substituição Tributária (ICMS-ST)**, focadas na emissão de NF-e, garantindo maior precisão fiscal. ☐☐

Correções de Cálculos de Impostos ☐

As seguintes não conformidades críticas foram corrigidas:

- **Arredondamento de ICMS-ST:** Foi corrigido o **arredondamento indevido** do valor total do ICMS-ST na venda/nota, o que gerava divergências fiscais.
- **Inclusão de ICMS-ST no Total da Nota:** Corrigida a falha onde o valor do ICMS-ST **não estava sendo inserido no valor total da nota** quando a NF-e estava em estado de inclusão.

Essas correções asseguram a **conformidade** e a **exatidão** dos valores fiscais da nota. ☐☐

Criação da Tabela NVENDI2_TRIBUTACAO ☐☐

Para isolar e padronizar o armazenamento de dados fiscais por item, foi criada uma nova tabela: *NVENDI2_TRIBUTACAO*.

Inicialmente, esta tabela está persistindo os seguintes valores para vendas realizadas no Balcão de Vendas:

- Base de cálculo do ICMS (*BASE_CALCULO_ICMS*)
- Valor do ICMS (*VALOR_ICMS*)
- Base de cálculo do ICMS-ST (*BASE_CALCULO_ICMS_ST*)
- Valor do ICMS-ST (*VALOR_ICMS_ST*)
- Valor total do produto (*VALOR_TOTAL_PRODUTO*)

Nota: A demanda anterior de utilizar os valores desta nova tabela para exibição na tela de cadastro de NF-e (em vez de recalculer) **foi descartada**. Com as correções implementadas nos cálculos, o recálculo garante que os valores da NF-e sejam sempre baseados nas **regras e alíquotas atuais**, evitando divergências que poderiam surgir com o reuso de dados antigos da tabela de tributação.

Melhoria de Usabilidade na Tela de NF-e ☐☐

Para facilitar a conferência e a distinção dos valores na tela de cadastro de NF-e de venda, foram adicionados dois campos claros:

- **Valor Total dos Produtos:** Exibe apenas a soma dos valores dos produtos, sem a inclusão de impostos.
- **Valor Total da Nota (Mantido):** Exibe a soma do Valor Total dos Produtos com a **adição dos impostos**, representando o valor final da nota.

Recomendação Futura: Sugere-se adicionar mais campos de exibição (como descontos e impostos individuais) para facilitar a distinção e a auditoria dos valores na tela de NF-e.

Cadastro de Notas Fiscais de Venda [NF-e]

NORTESYS

1-Cadastro | 2-Consultas | 3-Relatórios

Nº Controle: 10421 | Modelo e série NF: NFe Serie 1 | Nº NF: 0 | Nº do bloco: | Emissão: 25/11/2025 | Data saída: 25/11/2025 | Nº NF referenciada: -1 | CNPJ intermediador: | Marketplace?

Identificador (intermediador): | Nome do cliente: NORTESYS DESENVOLVIMENTO DE SISTEMAS | Transportadora: PROPRIA | Placa: - | UF: TO | RNTC: |

CFOP 1: 5.403 | Venda de mercadoria adquirida ou recebida de terceiro | Valor frete: 0,00 | Seguro: 0,00 | Modalidade de Frete: 0 - Por conta do emitente | Outras despesas: 0,00 | Número do selo: |

Dados adicionais - F2: | Entrega / Retirada: 0- Nenhum | Emitente: Própria Terceiros | Tipo: Comércio Indústria | Presença do comprador: Operação presencial

Item	Nome do produto	Código	Quantidade	Vlr. Unitário	Vlr. Total	CFOP	% Desconto	%IPi	%ICMS	AL
1	MECANISMO SELETORA CAMBIO (BRC)	139397	1,0000	1.050,3200	1.050,32	5.403	0,00	0,00	20,00	FF

Total dos Produtos R\$ 1.050,32
Total da Nota R\$ 1.127,12

Ctrl+D - Descontos / Acréscimos | Incluir | Alterar | Excluir | B2B | Replicar CFOP

Cupons fiscais importados

Pré-venda	Nº Cupom

Cupom: 0 | Fatura (DAV): 177.163 | Vendedor: DAVI

Caixa: 0 | Ordem serviço: 0

Preview antes da Impressão?
 R\$ Frete participa da base de cálculo do ICMS dos itens?
 R\$ Outras Despesas participa da BC de cálculo do ICMS dos itens?

Incluir | Gravar | Excluir | Cancelar | Imprimir | Gerenciar NF-e | Sair

Revision #13

Created 16 December 2025 13:33:28 by Hugo Christian

Updated 30 December 2025 12:21:17 by Hugo Christian