□□ 1.0 Release Notes | Implementações

□□ ERP: Habilitação do Parâmetro da Timeline da Reform Tributária

ID da Tarefa: 106866

Descrição Técnica:

Foi solicitada a inclusão do script responsável por habilitar o parâmetro da timeline da Reforma Tributária no ERP.

A implementação consiste na atualização da configuração `HAB_TIMELINE_REFORMA_TRIBUTARIA_DETALHES_PROD`, definindo o campo `VALOR1` como `Sim` na tabela `CONFIGURACOES`.

Script aplicado:

```
UPDATE CONFIGURACOES
SET VALOR1 = 'Sim'
WHERE CHAVE = 'HAB_TIMELINE_REFORMA_TRIBUTARIA_DETALHES_PROD';
```

Com essa alteração, o parâmetro da timeline da Reforma Tributária passa a ficar habilitado no ambiente, permitindo a visualização dos detalhes relacionados ao produto conforme a configuração definida no ERP.

□□ SINCPDVOFF: Processo de Reinício Automático da Aplicação

ID da Tarefa: `106874`

Descrição Técnica:

Foi solicitada a criação de um processo para que a aplicação `SINCPDVOFF` realize o reinício automático com base em controle por horas e na identificação de falhas específicas durante a execução da sincronização.

A implementação deve considerar o monitoramento das mensagens retornadas pelo sincronizador. Caso sejam identificadas ocorrências relacionadas a falhas de comunicação, conexão, tempo limite ou concorrência de banco de dados, a aplicação deverá acionar o processo de reinício automático.

As mensagens monitoradas incluem:

```
if (Pos('TIMEOUT', Msg) > 0) or
  (Pos('CONNECTION', Msg) > 0) or
  (Pos('COMUNICAÇÃO', Msg) > 0) or
  (Pos('LOST', Msg) > 0) or
  (Pos('DEADLOCK', Msg) > 0) then
```

Com essa implementação, o `SINCPDVOFF` passa a ter maior capacidade de recuperação automática em cenários de instabilidade, reduzindo a necessidade de intervenção manual e aumentando a continuidade do processo de sincronização.

□□ NortesysTef: Integração com TEF Destaxa

ID da Tarefa: `97924`

Descrição Técnica:

Foi desenvolvida a biblioteca `NortesysTef`, com o objetivo de otimizar o processo de fechamento de vendas por meio da integração com TEF, atuando como uma ponte de comunicação entre os sistemas da Nortesys e as operadoras de pagamento eletrônico.

A biblioteca fornece métodos e funções para execução e gerenciamento de transações financeiras, permitindo o processamento de pagamentos por cartão de crédito, cartão de débito e Pix, além de contemplar operações de estorno de forma segura e confiável.

Esta implementação trata especificamente da integração com a **Destaxa**, contemplando o fluxo de comunicação e os recursos necessários para viabilizar as transações eletrônicas de fundos dentro dos sistemas comerciais.

Com a implementação, o processo de pagamento torna-se mais ágil, padronizado e seguro, reduzindo a complexidade de integração com a operadora TEF e aumentando a confiabilidade das operações financeiras no fechamento de vendas.

Baixar documentação aqui

□□ ERP: Indicador de Economia no Atacado na Venda Balcão

ID da Tarefa: `83652`

Descrição Técnica:

Foi implementada uma nova funcionalidade na **Venda Balcão** para exibição do campo **Economia Total**, permitindo que o operador informe ao cliente o valor economizado ao adquirir produtos com preço de atacado, seja por regras de atacarejo ou pela seleção manual de tabelas de preço.

O valor da economia passa a ser exibido em destaque no rodapé da venda, ao lado dos campos de acréscimo e desconto. Também foi disponibilizada a possibilidade de incluir a coluna de economia diretamente na grade de itens do orçamento, por meio da personalização da tela balcão em **Itens da Venda**.

Para apoiar consultas e futuras integrações com relatórios ou layouts de impressão, foi criada a view `VIEW_ECONOMIA_ATACADO_ITENS_VENDA`, permitindo a extração dos dados de economia por item da venda.

A ativação do recurso depende da atualização do banco de dados e da habilitação do parâmetro **“Exibir o campo de Economia Total dos Produtos Com Preço de Atacado”**, localizado em **Parâmetros de Configuração > Mais Configurações > Grupo 10 - Venda Balcão**.

Também foram realizados ajustes visuais na interface da Venda Balcão, incluindo a exibição inteligente dos campos de **Desconto** e **Acréscimo**, exibindo apenas o campo que possuir valor. Caso ambos estejam zerados, o sistema mantém o campo de desconto como padrão. Além disso, as fontes dos campos de valores foram padronizadas e o alinhamento foi ajustado à direita, facilitando a leitura e mantendo consistência visual.

Com a implementação, o ERP passa a oferecer maior transparência ao cliente sobre a economia obtida em compras com preço de atacado, além de melhorar a usabilidade e a apresentação das informações financeiras na Venda Balcão.

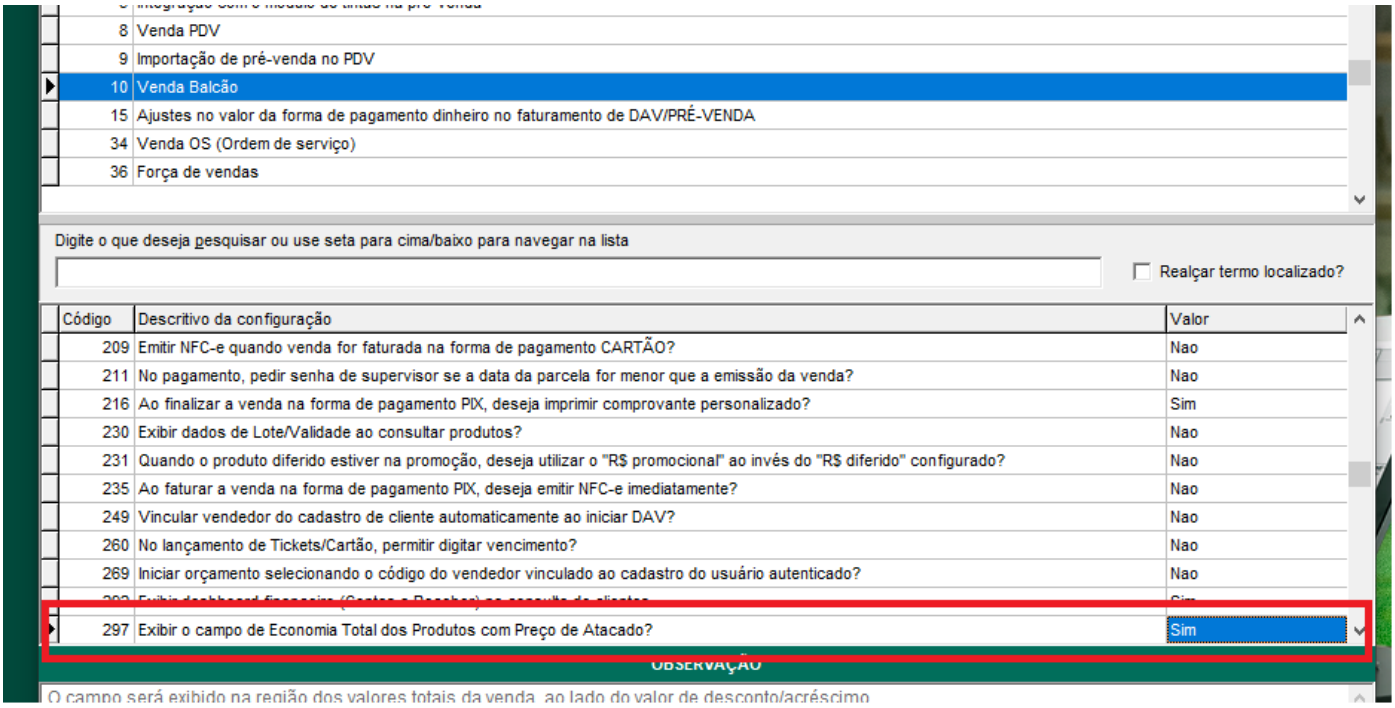

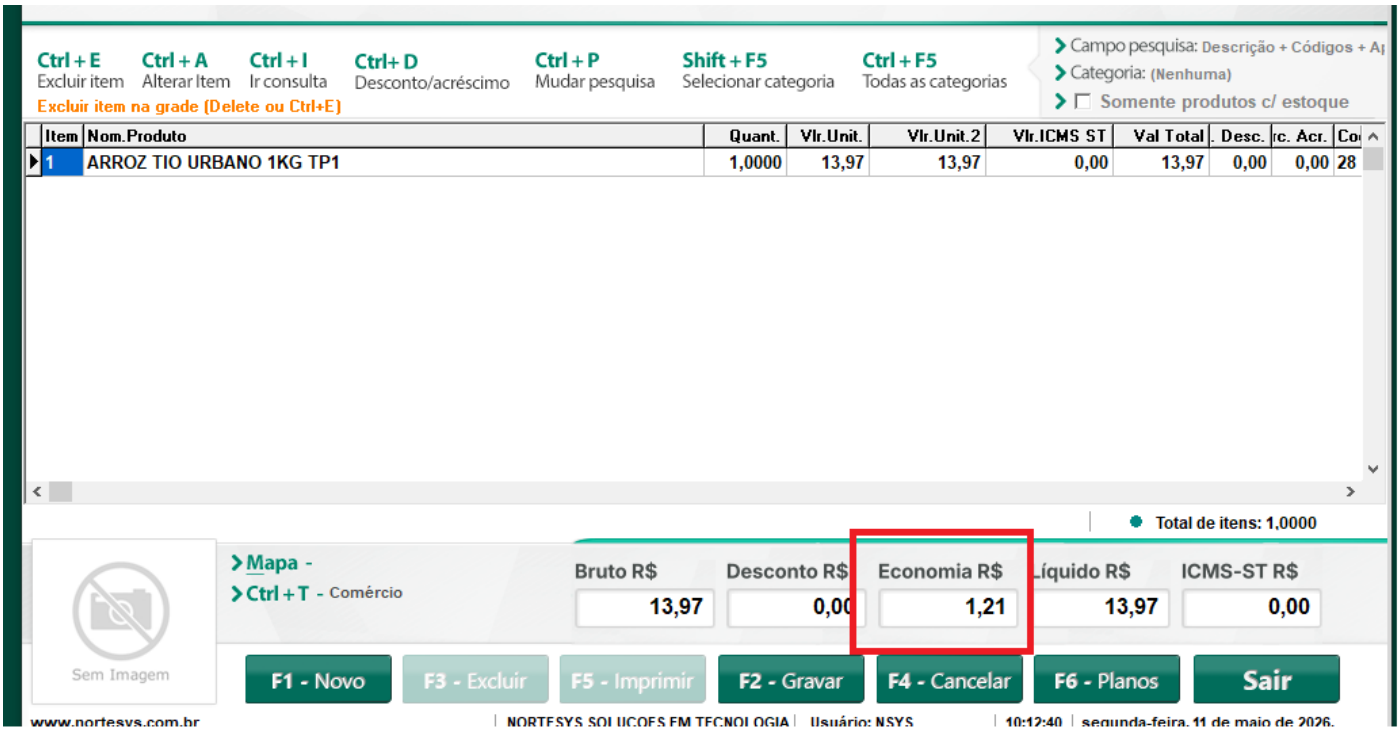

□□ ERP: Inclusão da Ta`agropecuario` para NF-e e NFC-e

ID da Tarefa: 105546

Descrição Técnica:

Foi implementada no ERP uma funcionalidade para controle, registro e transmissão das informações obrigatórias relacionadas a produtos classificados como defensivos agrícolas, garantindo a correta geração dos dados no XML da NF-e e NFC-e.

Anteriormente, o sistema não possuía um mecanismo estruturado para informar os dados de receituário agropecuário exigidos para determinados produtos, o que poderia impactar a conformidade fiscal e regulatória na emissão de notas fiscais.

Com a implementação, foi criada a aba **“Defensivos agrícolas”** no processo de emissão de nota fiscal, permitindo ao usuário gerenciar múltiplos registros de receituário vinculados aos produtos. A interface contempla funcionalidades para **adicionar, alterar e excluir** registros, além de um grid para visualização das informações cadastradas.

Os dados informados, compostos pelo **Número do Receituário** e pelo **CPF do Responsável Técnico**, passaram a ser persistidos na tabela `DEFENSIVOS_AGRICOLAS`, garantindo rastreabilidade e manutenção das informações.

Também foi implementada a geração da tag `agropecuario` no XML da nota fiscal, utilizando o método específico para envio das informações fiscais exigidas. Além disso, foi incluída validação para disponibilizar a funcionalidade apenas para clientes enquadrados no ramo de **agroveterinária**.

Principais Ajustes Realizados:

- Criação da aba **“Defensivos agrícolas”** no processo de emissão de NF-e e NFC-e.
- Implementação das ações de **adicionar, alterar e excluir** registros de receituário.
- Inclusão de grid para listagem dos dados cadastrados.
- Registro do **Número do Receituário** e do **CPF do Responsável Técnico**.
- Persistência das informações na tabela `DEFENSIVOS_AGRICOLAS`.
- Implementação da tag `agropecuario` na geração do XML da nota fiscal.
- Validação do ramo de atividade **agroveterinária** para habilitação da funcionalidade.

Resultado:

A implementação adequa o ERP às exigências fiscais relacionadas à comercialização de defensivos agrícolas, garantindo o correto preenchimento das informações de receituário no XML da NF-e e NFC-e. A solução também melhora o controle, a rastreabilidade e a segurança no processo de emissão de notas fiscais para produtos agropecuários.

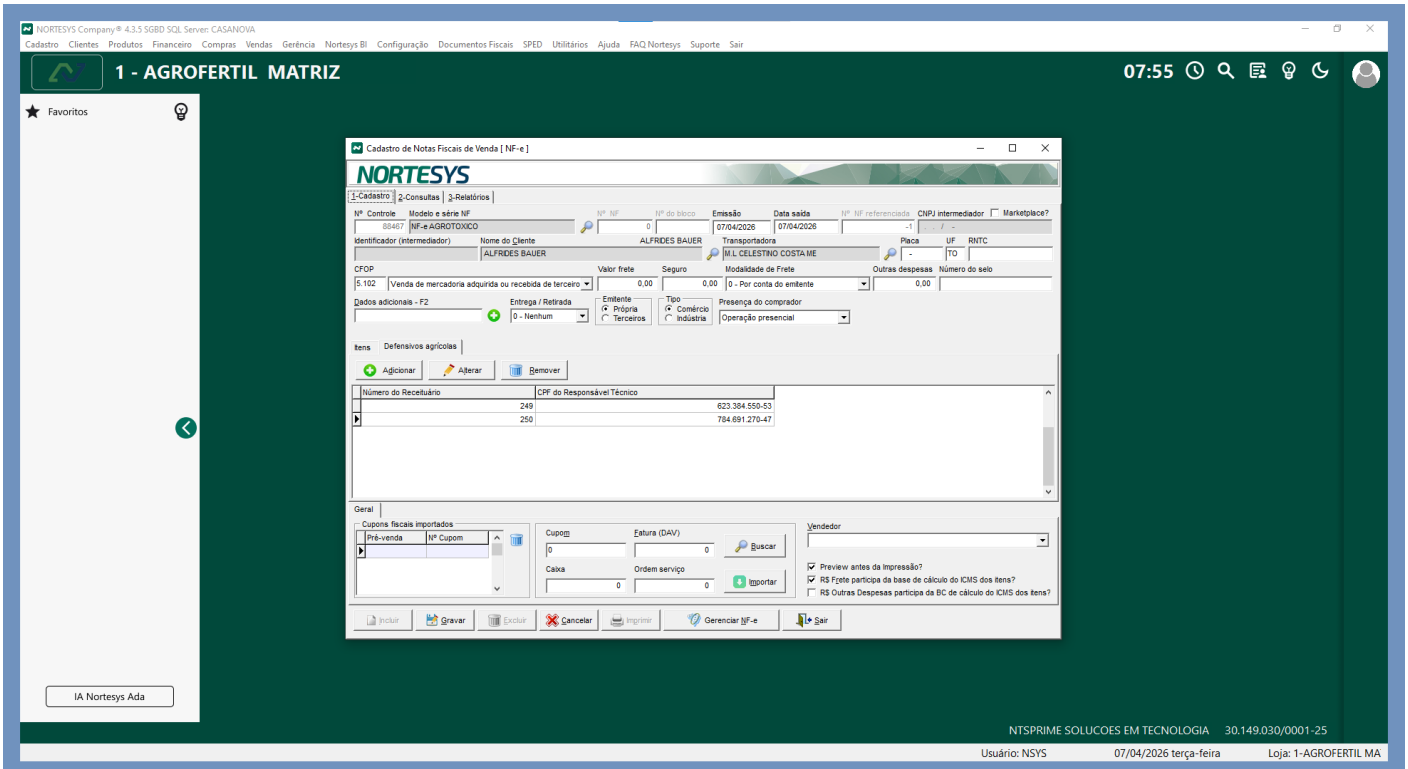

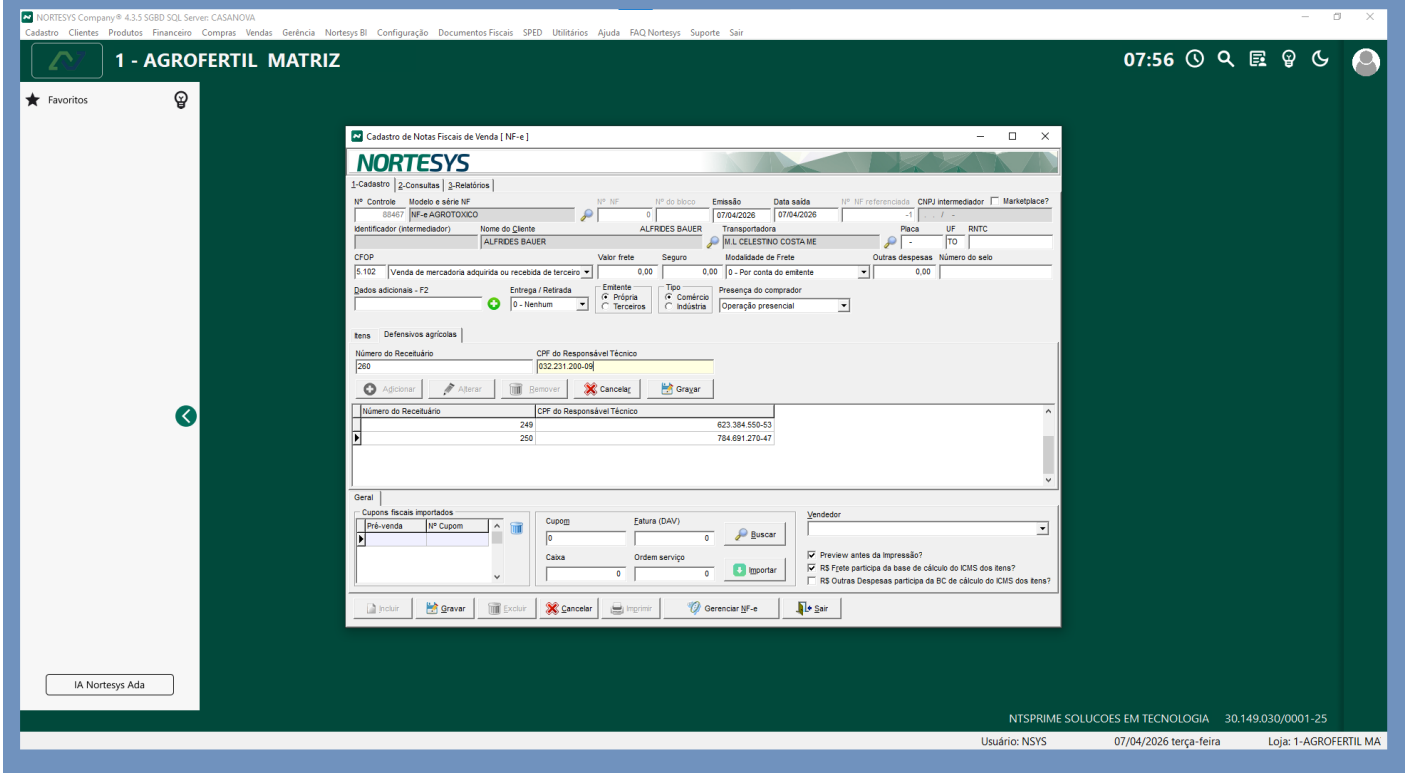

Revision #8
Created 8 May 2026 21:42:24 by Hugo Christian
Updated 26 May 2026 12:00:44 by Hugo Christian