

# 1.0 Release Notes | Implementações

## Implementação - Solicitar Conexão Remota ao Atendimento

Disponível no ERP e no PDV pelo menu: Suporte → PIN Suporte e Suporte → Solicitar Conexão Remota;

Ao acionar a opção Solicitar Conexão Remota, o sistema abre um formulário para o usuário informar:

- Nome
- E-mail
- Descrição do problema detectado

A funcionalidade agiliza o atendimento remoto, padronizando as informações necessárias para o suporte.

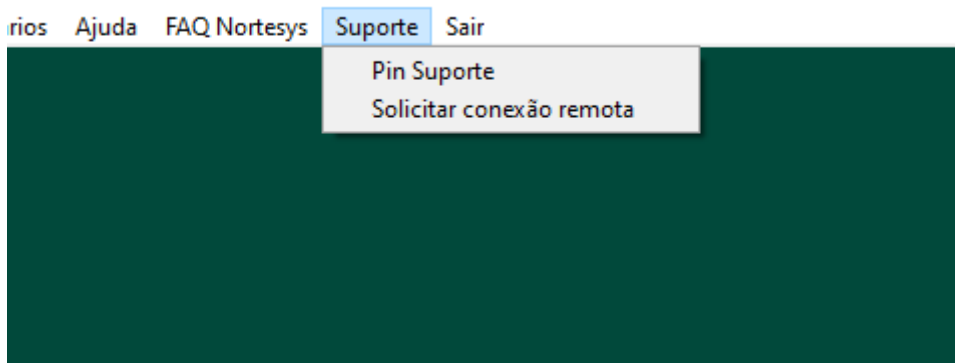

**NORTESYS Conexão**

Nome  
NORTESYS

E-mail  
hugochristian.gomes@gmail.com

Descrição do problema

SOLICITAR CONEXÃO SAIR

Vendas Resumo de Vendas Consulta de Vendas

## ☐ Otimização da Organização de Pastas e Configurações para Terminal Service ☐☐

Foram implementadas melhorias estruturais na organização de pastas do sistema para ambientes que utilizam **Terminal Service**, visando aumentar a **segurança** e a **personalização** das configurações por usuário. ☐☐

### **Nova Estrutura de Diretórios e Personalização por Usuário** ⚙

Com a nova implementação, a estrutura de pastas foi padronizada:

- Dentro da pasta principal *RENSYS*, foi criada a subpasta *TerminalService*.
- Dentro de *TerminalService*, existe a pasta *Usuarios*.
- Para cada usuário do Windows que autentica no ERP, uma pasta individual é criada (ex: `C:\RENSYS\TerminalService\Usuarios\[NomeDoUsuario]`).

### **Valor da Implementação (NFC-e)** ☐☐

A melhoria crítica é que o sistema agora busca os dados de configuração da **NFC-e** dentro da pasta individual de cada usuário. Isso significa que, mesmo utilizando o mesmo servidor, **cada usuário do Windows terá sua própria configuração para a NFC-e**, permitindo o uso de:

- Diferentes **impressoras** por usuário.

- Configurações específicas (e isoladas) para cada sessão de trabalho.

Essa segregação garante a **estabilidade**, a **rastreabilidade** e a **personalização** do ambiente de trabalho para cada operador em ambientes de Terminal Service. □

## □ Implementação - Relatório de Produtos Atacarejo

□ Implementado novo relatório em **Produtos → Gestão de Produtos Atacarejo → Relatório de Produtos Atacarejo**;

□ O relatório apresenta as seguintes informações:

- **Código**
- **Código de Barras**
- **Descrição**
- **Unidade**
- **Preço Atacarejo**
- **Quantidade Atacarejo**

□ Essa funcionalidade facilita o **controle e análise de produtos** no modelo **Atacarejo**, oferecendo uma visão detalhada dos itens e seus respectivos preços e quantidades.

Company® 4.3.5 SGBD SQL Server: ERP\_NORTESYS | \sql2022

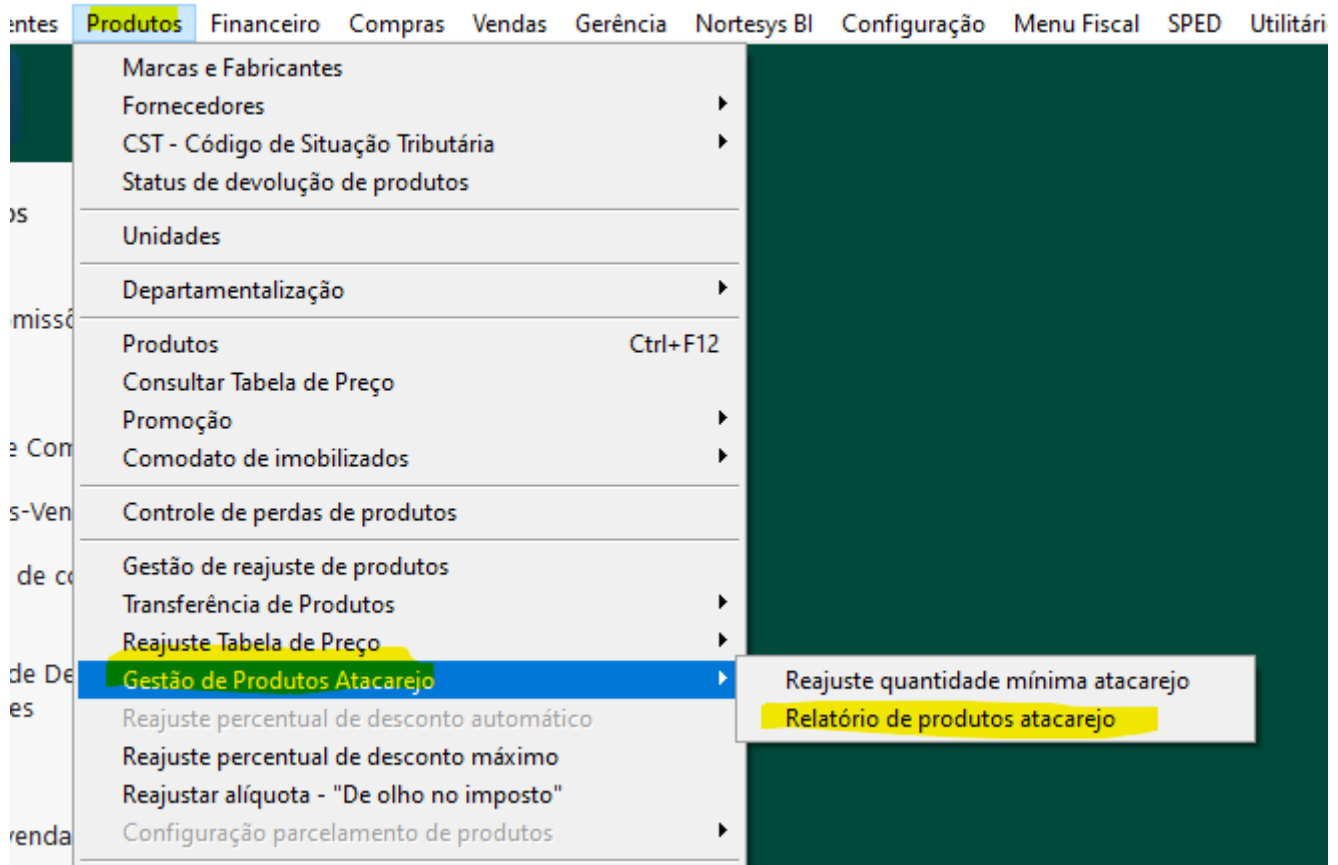

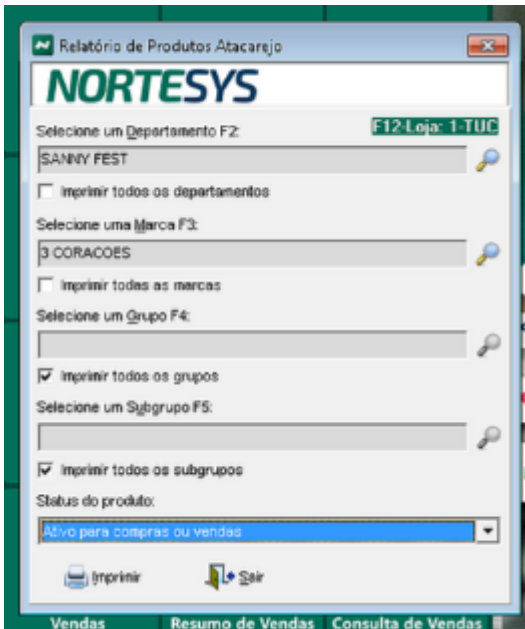

Visualizando a impressão

Página: 1/1 Zoom: 210% Página inteira Largura da janela Salvar HTML Sair

Códgo		Cód. de Barras	Descrição	Unidade	Preço	Quantidade
<b>Relatório de Produtos Atacarejo</b>						
<b>LOJA 1</b>				Página	1	
				Data	09/11/2025 11:46:38	
<b>Marca: 3 ART LILLE</b>						
000002	789855921038		ENF. METAL PCT/05 CARRINHO MINI MT-0005 BC	UN	0,00	10,00
000003	789855921039		ENFEITE METAL C/05 BICICLETA MINI ROSA	UN	0,00	15,00
000001	694529051837		ENFEITE PORCELANA UNIT CORCOA PQ. REF: AD-0014 ROSA	UN	0,00	5,00
<b>Marca: 9 ART MADEIRA</b>						
001245	1803		POTE MED 11X8X8 MDF 3MM	UN	0,00	20,00
<b>Marca: 19 GLOBAL</b>						
014587	178946422600		CORCAO 26CM PLASTICO VERMELHO LUMINOSO	UN	0,00	12,00
<b>Marca: 25 LAUJANNA FEST</b>						
000855	789858577335		VELA P/ ANIV. PEQ. ACRILICA N.8 RS	UN	0,00	25,00
<b>Marca: 1163 SILFER</b>						
112834	789868795011		BOBINA TERMICA SILFER 80X30MIKPH 48G	UN	4,33	30,00
018323	789890580978		BOBINA TERMICA SILFER 80X40MIKPH AV48G	UN	5,50	10,00

Revision #8

Created 11 November 2025 11:07:04 by Hugo Christian

Updated 11 November 2025 12:51:38 by Hugo Christian