

# 📄 1.0 Release Notes | Bugs

## 📄 Correção do estado inicial do botão **Buscar** na emissão de **NF de devolução de cliente**

**ID da Tarefa:** 105522

### **Descrição Técnica:**

Foi identificado comportamento incorreto na tela de **Emissão de NF de Devolução de Cliente**, onde o botão **Buscar** é apresentado **habilitado indevidamente ao acessar a rotina**, antes da execução da ação **Incluir**.

Esse comportamento permite a interação com a funcionalidade em um momento inválido do fluxo, resultando na exibição de erro em tela ao acionar o botão. O mesmo problema também foi observado na tela de **Nota Fiscal de Importação**.

Durante a validação, foi constatado que, após clicar em **Incluir** e posteriormente em **Cancelar**, o botão **Buscar** passa a permanecer **desabilitado**, comportamento considerado correto até que a operação de inclusão seja iniciada novamente.

### **Correção Aplicada / Esperada:**

Ajustar a regra de habilitação do botão **Buscar**, para que ele permaneça **desabilitado no carregamento inicial da tela** e seja habilitado apenas quando o fluxo da operação permitir sua utilização, conforme o comportamento já observado após a sequência **Incluir > Cancelar**.

### **Impacto da Correção:**

A adequação elimina a possibilidade de acionamento indevido da funcionalidade, evita a ocorrência de erro em tela por uso fora do fluxo esperado e padroniza o comportamento entre as rotinas de **NF de devolução de cliente** e **Nota Fiscal de Importação**.

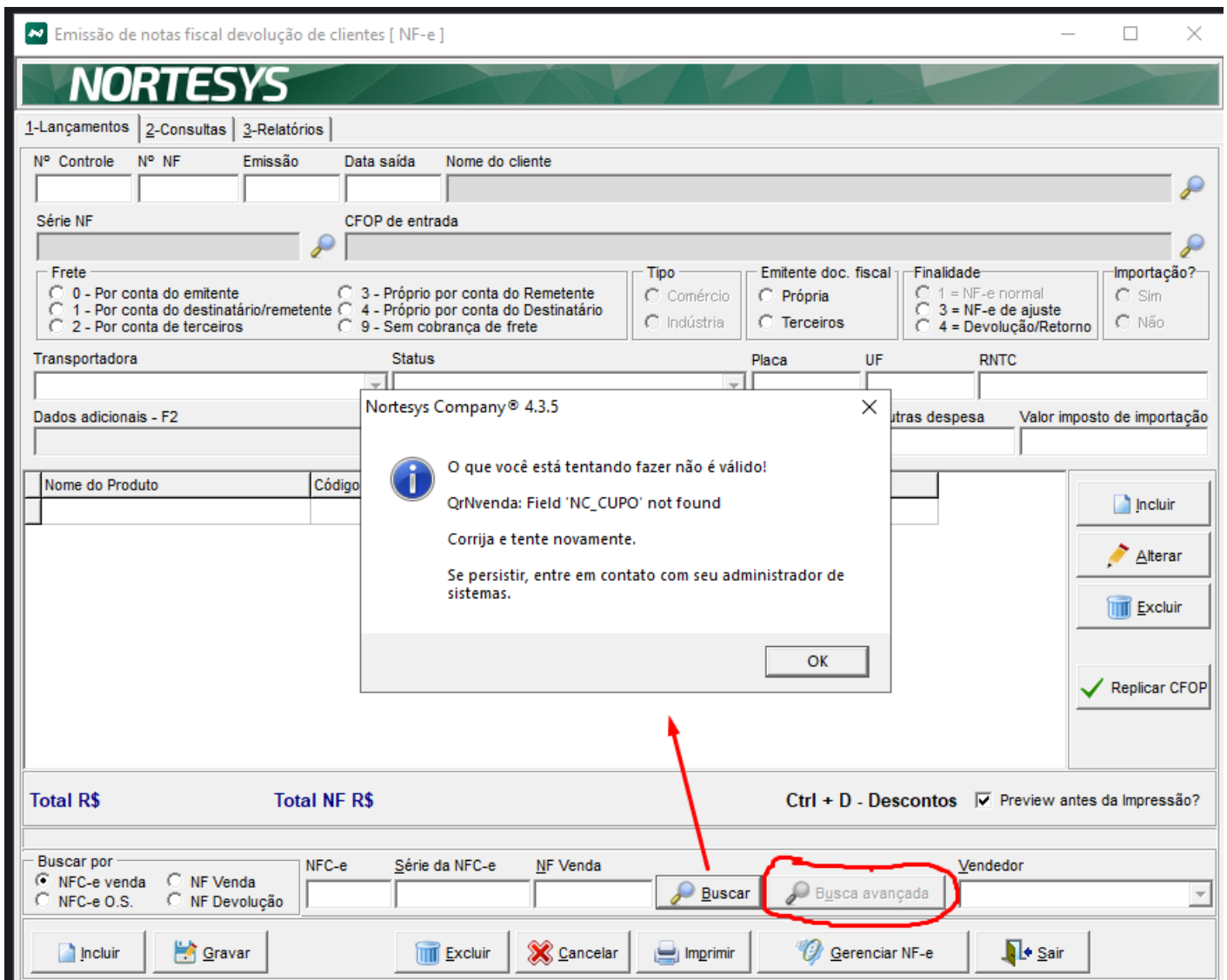

## ❑ Correção de erro ao reutilizar a Busca avançada na inclusão de produtos em NF de devolução

**ID da Tarefa:** 105776

### **Descrição Técnica:**

Foi identificado erro na rotina de **Emissão de NF de Devolução de Cliente** ao adicionar produtos por meio da funcionalidade **Busca avançada**.

O problema ocorre no seguinte fluxo:

inclusão de produto via **Busca avançada**;

edição ou exclusão do item incluído;

nova tentativa de adicionar outro produto utilizando novamente a **Busca avançada**.

Após essa sequência, o sistema retorna erro em tela, impedindo a continuidade da operação. Durante a validação, foi observado que a inclusão de produto **manual**, sem importar da venda, **não apresenta a inconsistência**.

### Correção Aplicada / Esperada:

Ajustar o comportamento da rotina de inclusão de itens via **Busca avançada**, garantindo que, após **editar** ou **excluir** um produto já inserido, a funcionalidade possa ser reutilizada normalmente para adicionar novos itens, sem geração de erro e sem bloqueio do fluxo operacional.

### Impacto da Correção:

A correção restabelece a continuidade do processo de lançamento de itens na **NF de devolução**, evita falhas ao reutilizar a busca de produtos importados da venda e mantém o comportamento esperado da tela durante operações sucessivas de inclusão, edição e exclusão de itens.

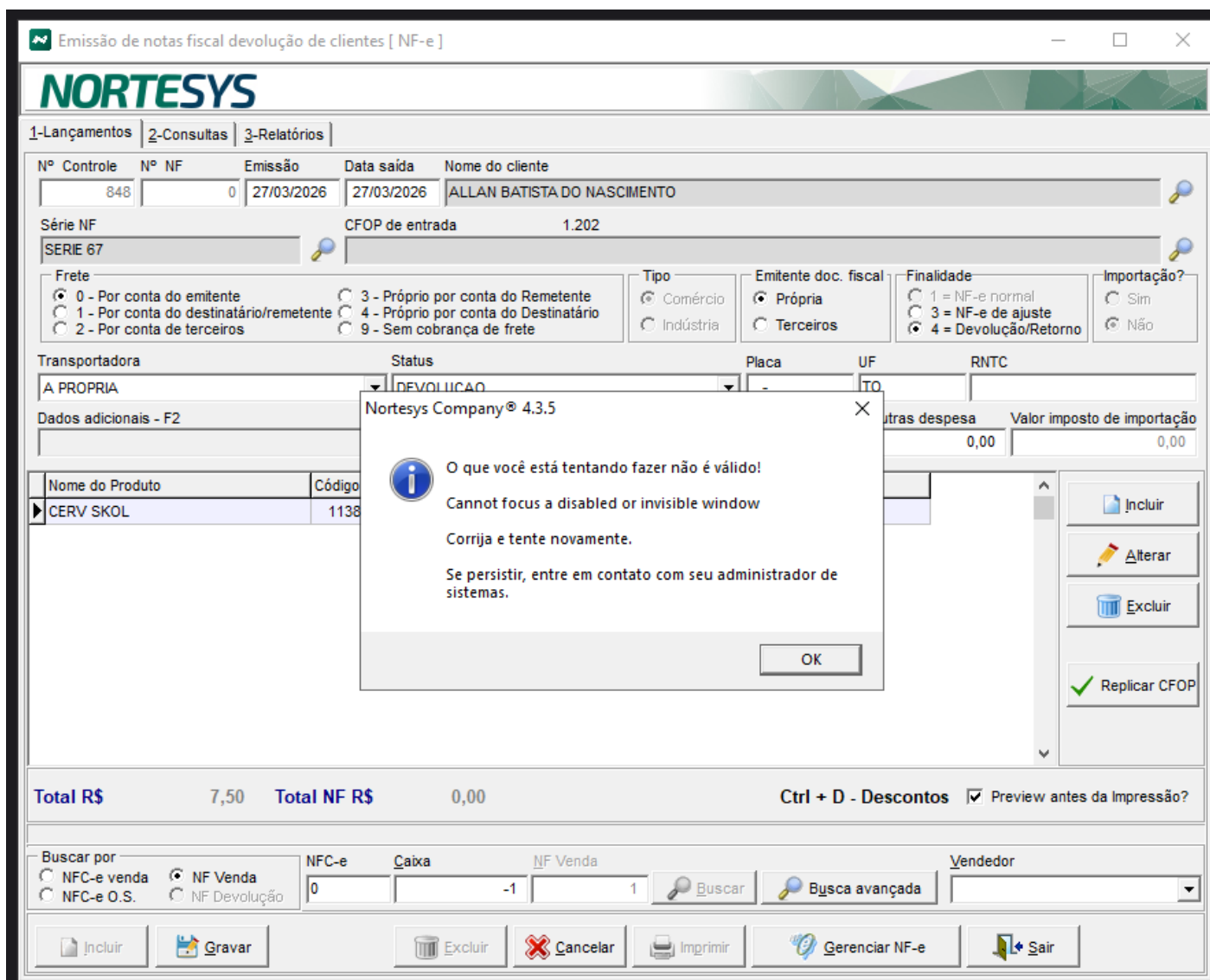

☐ Falha no download de XMLs no MD-e devido a expiração c  
licença de componente

**ID da Tarefa:** 105738

**Descrição Técnica:**

Foi identificado erro ao realizar o download de arquivos **XML** no módulo **MD-e**, onde o sistema apresenta a mensagem:

*“Não foi possível realizar download de arquivo XML em anexo no e-mail. Motivo: Trial Version Expired!”*

A ocorrência indica que o processo responsável pela leitura ou extração de anexos de e-mail está utilizando um **componente/licença em modo trial expirado**, impedindo a conclusão da operação.

**Correção Aplicada / Esperada:**

Regularizar a utilização do componente responsável pelo processamento de e-mails/XML, realizando a **ativação de licença válida** ou substituição por componente devidamente licenciado, garantindo o funcionamento contínuo do download dos arquivos.

**Impacto da Correção:**

A correção restabelece o processo de download dos XMLs via MD-e, eliminando a interrupção causada por limitação de licença e assegurando a continuidade das rotinas fiscais dependentes desses documentos.

## **☐ Correção de erro na baixa de comissão de vendedores por Fatura (Venda)**

**ID da Tarefa:** 105646

**Descrição Técnica:**

Foi identificado erro na rotina de **baixa de comissão de vendedores** ao selecionar a opção **Por Fatura (Venda)**. Nessa condição, o ERP apresenta a mensagem **“CÓDIGO\_PRODUTO not found”**, impedindo a conclusão do processo.

A inconsistência ocorre especificamente durante a execução desse tipo de baixa, comprometendo o fluxo operacional da rotina de comissionamento.

**Correção Aplicada / Esperada:**

Ajustar o processamento da baixa de comissão na opção **Por Fatura (Venda)**, garantindo o correto tratamento das informações utilizadas pela rotina, de forma que a operação seja concluída sem a ocorrência da mensagem de erro.

**Impacto da Correção:**

A correção restabelece o funcionamento da baixa de comissão por fatura, elimina a interrupção do processo por falha de referência a campo e assegura maior estabilidade na rotina de fechamento

de comissões dos vendedores.

### Baixa de Comissão de Vendedores

Selecione um Vendedor (R.C.A) - F2

CCB

Selecione a forma de pagamento que será usada na baixa da comissão - F2

DINHEIRO

Data Inicial

23/02/2026

Data Final

24/03/2026

Data da Baixa

24/03/2026

Opções de cálculos de comissões:

Por Produto (Venda)

Por Fatura (Venda)

Somente Recebido do Cliente (Financeiro)

Por Departamento (Cota)

Modelo:

Percentual % Fixo

Percentual % Por Grupo

Percentual % Por Produto

Percentual % Por Subgrupo

Percentual % Por Tabela de preço

Percentual % Por Seção

Percentual % Por Departamento

Sobre títulos e cheques na cobrança:

Incluir todos os títulos e cheques

Não incluir os títulos e cheques que estão na cobrança

Baixar somente dos departamentos com cota maior que zero?

 Processar

 Sair

### Forma de pagamento dos títulos na baixa de comissão

Selecionar	Código	Nome
<input checked="" type="checkbox"/>	1	DINHEIRO
<input checked="" type="checkbox"/>	2	CHEQUE A VISTA
<input checked="" type="checkbox"/>	3	CHEQUE PREDATADO
<input checked="" type="checkbox"/>	4	CARTAO DEBITO
<input checked="" type="checkbox"/>	5	CONVENIO
<input checked="" type="checkbox"/>	6	DUPLICATA
<input checked="" type="checkbox"/>	9	REQUISICAO
<input checked="" type="checkbox"/>	10	ABAT CREDITO
<input checked="" type="checkbox"/>	11	BOLETO BANCARIO
<input checked="" type="checkbox"/>	12	BONIFICACAO
<input checked="" type="checkbox"/>	21	TRANSFERENCIA BANCARIA
<input checked="" type="checkbox"/>	113	RECEBER NA ENTREGA
<input checked="" type="checkbox"/>	114	TRANSFERENCIA PIX
<input checked="" type="checkbox"/>	115	CARTAO FIDELIDADE
<input checked="" type="checkbox"/>	116	CARTAO CREDITO
<input checked="" type="checkbox"/>	117	DEBITO CONTA
<input checked="" type="checkbox"/>	118	PAGAMENTO DIGITAL
<input checked="" type="checkbox"/>	119	PIX
<input checked="" type="checkbox"/>	120	.POS CREDITO
<input checked="" type="checkbox"/>	121	DUPLICATA

Marcar todos

Desmarcar todos

Controle	Seleção	RS Base cálculo	% Comissão	RS Valor comissão	Data	Cod Cliente	Nome do cliente
1547745	<input checked="" type="checkbox"/>	300,00	2,00%	6,00	23/02/2026	11836	VICKTOR WANDLE
1547746	<input checked="" type="checkbox"/>	17,00	2,00%	0,34	23/02/2026	11836	VICKTOR WANDLE
1547747	<input checked="" type="checkbox"/>	300,00	2,00%	6,00	23/02/2026	11836	VICKTOR WANDLE
1547748	<input checked="" type="checkbox"/>	300,00	2,00%	6,00	23/02/2026	11836	VICKTOR WANDLE
1547749	<input checked="" type="checkbox"/>	90,00	2,00%	1,80	23/02/2026	11836	VICKTOR WANDLE
1547753	<input checked="" type="checkbox"/>	17,50	2,00%	0,35	04/03/2026	11836	VICKTOR WANDLE
1547761	<input checked="" type="checkbox"/>	85,00	2,00%	1,70	13/03/2026	11836	VICKTOR WANDLE
1547762	<input checked="" type="checkbox"/>	120,00	2,00%	2,40	13/03/2026	11836	VICKTOR WANDLE
1547763	<input checked="" type="checkbox"/>	120,00	2,00%	2,40	13/03/2026	11836	VICKTOR WANDLE
1547764	<input checked="" type="checkbox"/>	34,00	2,00%	0,68	13/03/2026	11836	VICKTOR WANDLE
1547765	<input checked="" type="checkbox"/>	150,00	2,00%	3,00	13/03/2026	11836	VICKTOR WANDLE
1547771	<input checked="" type="checkbox"/>	17,00	2,00%	0,34	24/03/2026	11836	VICKTOR WANDLE

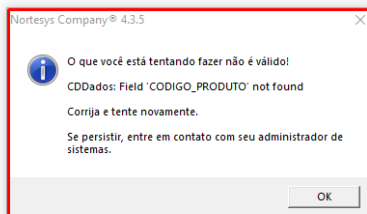

12 Registros encontrados

Somente lançamentos com RS COMISSÃO &gt; 0 poderão ser baixados

Marcar todos
  Desmarcar todos
 Comissão não selecionados: **0,00**
Comissão selecionados: **31,01**
 Efetuar a baixa
  Sair

## ☐ Correção de erro ortográfico na mensagem da tela Cadastri de Regras

**ID da Tarefa:** 105530

### Descrição Técnica:

Foi identificado erro ortográfico na mensagem exibida na tela **Cadastro de Regras**, ao acionar a opção **Alterar** sem que exista qualquer registro listado.

A inconsistência ocorre na exibição da mensagem de validação, comprometendo a padronização textual e a qualidade da interface do sistema.

### Correção Aplicada / Esperada:

Ajustar o texto da mensagem apresentada nessa condição, corrigindo o erro ortográfico e garantindo consistência com os padrões de comunicação adotados pelo sistema.

### Impacto da Correção:

A correção melhora a qualidade da interface, elimina inconsistências textuais e contribui para uma melhor experiência do usuário, sem impacto funcional na rotina.

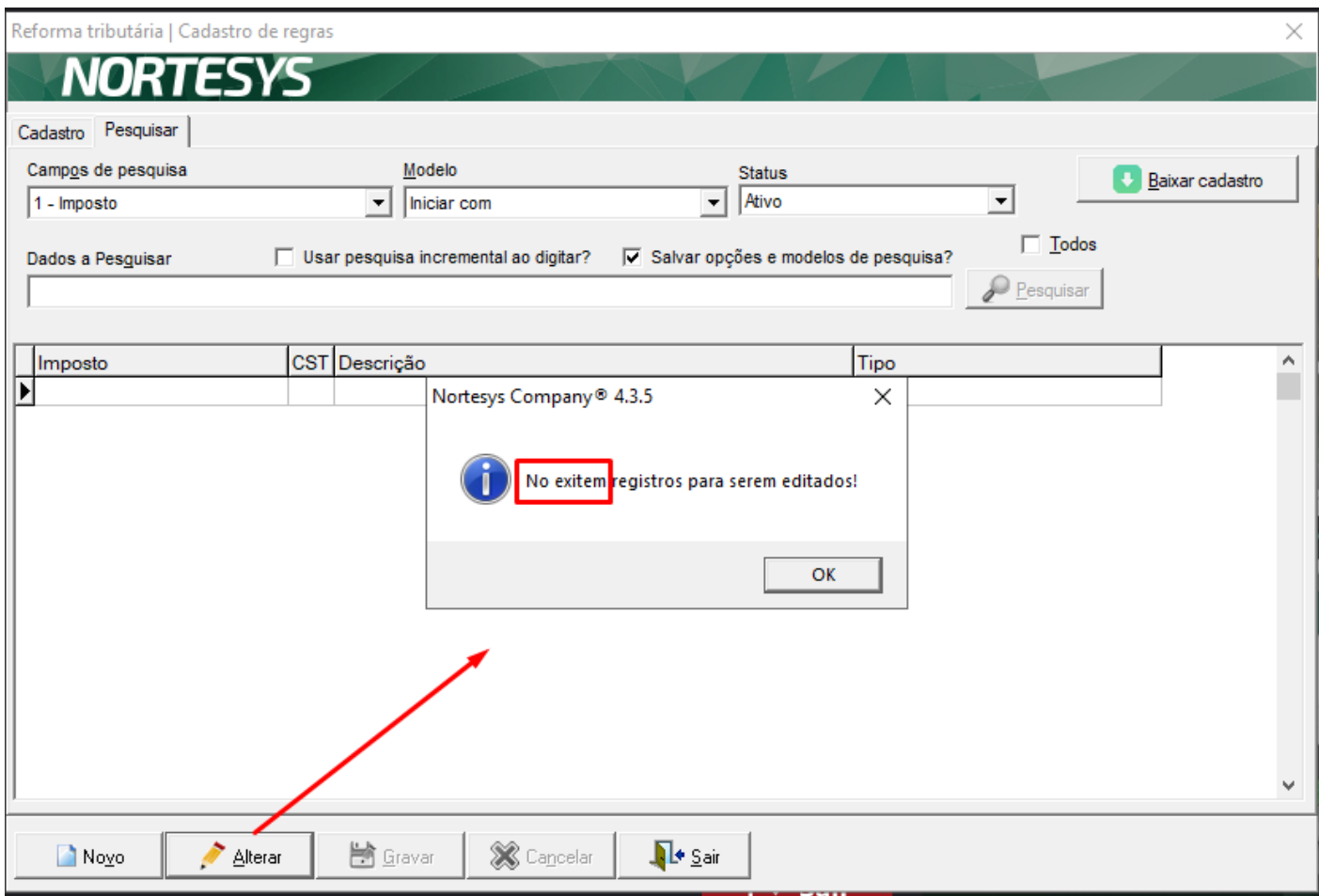

## ❑ Inconsistência no status de vendas pausadas no PD impactando relatórios

**ID da Tarefa:** 105474

### **Descrição Técnica:**

Foi identificada inconsistência no processo de vendas do **PDV**, onde, ao iniciar uma venda, o sistema define automaticamente o status como **faturada (O\_V = 2)**. No entanto, ao **pausar a venda**, o status permanece inalterado, continuando como faturada, o que não representa corretamente o estado real da operação.

Essa divergência impacta diretamente os relatórios do sistema, gerando inconsistências nos dados apresentados:

**Análise de Vendas:** considera vendas com status **O\_V = 2 (faturadas)**;

**Resumo de Vendas:** considera vendas com base na **forma de pagamento**.

Como resultado, vendas pausadas estão sendo indevidamente contabilizadas como faturadas, ocasionando divergência entre os relatórios.

### **Correção Aplicada / Esperada:**

Ajustar a regra de atualização de status das vendas no **PDV**, garantindo que, ao **pausar uma venda**, o status seja devidamente alterado para refletir seu estado real (não faturada), evitando que seja considerada nos relatórios como venda concluída.

### **Impacto da Correção:**

A correção assegura a integridade das informações nos relatórios de vendas, elimina divergências entre análises e resumos e garante maior confiabilidade nos dados operacionais e gerenciais do sistema.

## **☐ Falha na busca de vendas pausadas por filtro de período/data de emissão**

**ID da Tarefa:** 105488

### **Descrição Técnica:**

Foi identificada inconsistência na rotina de **busca de vendas pausadas**, onde a utilização dos filtros **Data de emissão** e **Por período** não retorna resultados, mesmo havendo registros compatíveis.

Durante a análise via profiler, foi observado que a consulta está considerando a condição **(NVENDA2.EMISSAO = '3/19/2026')**, indicando possível problema na **formatação ou comparação da data**, o que impede a correta recuperação dos registros.

Esse comportamento compromete a confiabilidade da busca e dificulta a localização de vendas pausadas dentro de um intervalo específico.

### **Correção Aplicada / Esperada:**

Ajustar o tratamento dos filtros de data na consulta, garantindo que a comparação do campo **EMISSAO** seja realizada corretamente, respeitando o formato de data do banco e permitindo a busca por **intervalo de período** de forma adequada.

### **Impacto da Correção:**

A correção restabelece o funcionamento da busca de vendas pausadas por período/data de emissão, assegura a precisão dos resultados retornados e melhora a confiabilidade das consultas operacionais no sistema.

## **☐ Correção de erro ao alternar foco entre campos na consulta com produtos para lançamento**

**ID da Tarefa:** 105430

## Descrição Técnica:

Foi identificado erro na tela de **Consulta de produtos para lançamento** ao interagir com os campos **Quantidade**, **Valor unitário** ou **Desconto** e, em seguida, clicar no campo **Dados a pesquisar**.

Nesse cenário, o sistema retorna a mensagem **“QAltera: Field 'CODIGO' not found”**, interrompendo a operação e comprometendo o uso da rotina de consulta.

A inconsistência indica falha no tratamento dos campos ou na referência de dados durante a mudança de foco entre os componentes da tela.

## Correção Aplicada / Esperada:

Ajustar o comportamento da tela para garantir que a navegação entre os campos **Quantidade**, **Valor unitário**, **Desconto** e **Dados a pesquisar** ocorra normalmente, sem perda de contexto dos dados carregados e sem geração da mensagem de erro relacionada ao campo **CODIGO**.

## Impacto da Correção:

A correção restabelece a estabilidade da rotina de **Consulta de produtos para lançamento**, evita falhas durante a edição e pesquisa de itens e melhora a usabilidade da tela no processo operacional.

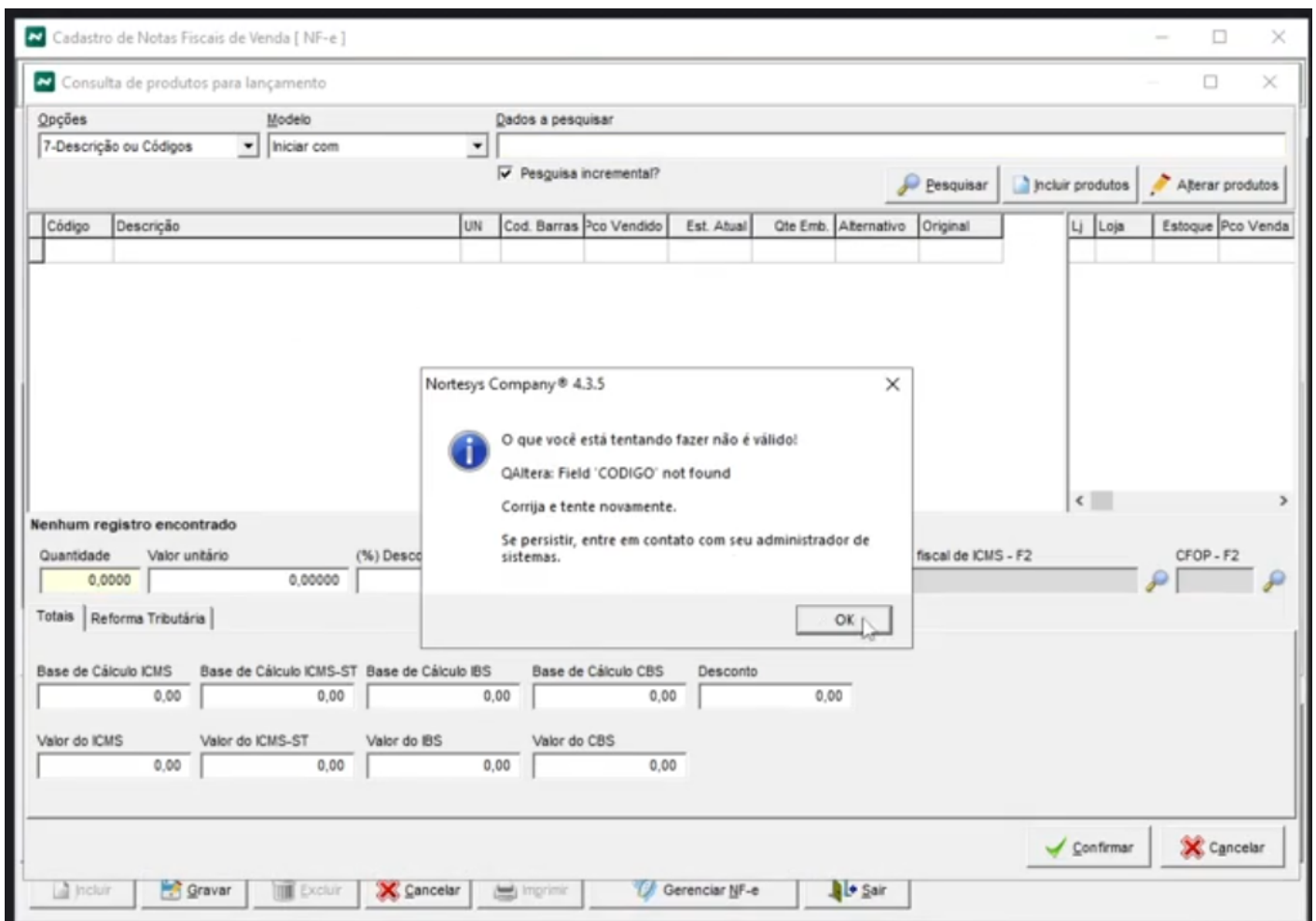

## ☐☐ Correção no cálculo de desconto (F4) em vendas com incidência de DIFAL (Venda Balcão)

**ID da Tarefa:** 105854

### **Descrição Técnica:**

Foi identificada falha no processo de aplicação de desconto por meio da função **F4 (Aplicar sobre todos os itens)** em vendas com incidência de **DIFAL**, impactando diretamente o valor final da operação.

As inconsistências observadas foram:

**Cálculo incorreto:** o desconto não era aplicado corretamente sobre a base de cálculo;

**Erro de rateio:** distribuição inadequada do desconto entre os itens da venda;

**Duplicidade de valores:** em cenários onde o DIFAL é somado ao valor líquido, o imposto era considerado em duplicidade no total da venda.

### **Correção Aplicada:**

Foi realizada a **refatoração da lógica de cálculo da função F4**, unificando seu processamento ao mesmo fluxo utilizado pela função **F5 (Valor Final da Venda)**, que possui estrutura mais consistente e confiável para cálculo de valores.

### **Impacto da Correção:**

A correção garante:

Aplicação correta do desconto sobre a base de cálculo;

Rateio proporcional e consistente entre os itens;

Eliminação da duplicidade do DIFAL no valor final;

Maior estabilidade e padronização no cálculo de vendas balcão.

## ☐☐ Correção de erro ao adicionar produtos na NF-e de venda com parâmetro de Reforma Tributária desabilitado

**ID da Tarefa:** 105676

### **Descrição Técnica:**

Foi identificado erro no processo de inclusão de produtos na **NF-e de venda** quando o parâmetro da **Reforma Tributária (465)** estava desabilitado.

Nessa condição, o sistema apresentava falha ao tentar acessar um **componente do formulário vinculado à Reforma Tributária**, mesmo quando a funcionalidade não estava ativa. Como esse componente é instanciado apenas quando o parâmetro está habilitado, a ausência de validação resultava em erro de execução ao acessar um objeto inexistente.

### Correção Aplicada:

Foi implementada validação prévia do parâmetro **Reforma Tributária (465)** antes de qualquer acesso a componentes relacionados, garantindo que o sistema somente interaja com esses elementos quando devidamente instanciados.

Adicionalmente, foi ajustado o fluxo de inclusão de produtos na **NF-e**, evitando acessos indevidos a objetos não disponíveis no contexto atual.

### Impacto da Correção:

Eliminação do erro ao adicionar produtos na NF-e com a funcionalidade desabilitada;

Prevenção de acessos a componentes não instanciados;

Maior estabilidade no processo de emissão de NF-e;

Melhoria na robustez do sistema em cenários condicionados por parâmetros;

Redução de falhas inesperadas durante a operação do usuário.

Consulta de produtos para lançamento

Opções: 7-Descrição ou Códigos | Modelo: Iniciar com | Dados a pesquisar: de

Pesquisa incremental? Pesquisar Incluir pr

Código	Descrição	UN	Cod. Barras	Pco Vendido	Est. Atual	Qte Emb.	Alternativo	Lj
4565	DESEMPENADEIRA 10X10MM CORTAG 38CM ACO DEN	UN	7897451469981	19,53	9.999,00	1		1
5469	DESEMPENADEIRA ATLAS LISA 143	PC	7896380191567	14,80	9.999,00	1		2
5470	DESEMPENADEIRA ATLAS DENTADA 145	PC	7896380191574	22,51	9.999,00	1		
6146	DESEMPENADEIRA ATLAS PVC/TEXT. 165	PC	6146	16,47	9.999,00	1		
8653	DESEMPENADEIRA PVC LISA 18X30 CORTAG	UN	7897451466751	12,25	9.999,00	1		
9125	DESEMPENADEIRA PVC 18X30 FRISADA AZUL SENIOR	UN	7892769183031	10,97	9.999,00	1		
9255	DESEMPENADEIRA ATLAS PVC 163							
9367	DESEMPENADEIRA CORTAG ACO DENT.48CM 10X							
11844	DESEMP. LISA ACO 25,5CM MAX							
12096	DESEMPENADEIRA ACO LISA MOMFORT							

15 Registros encontrados

Quantidade	Valor unitário	(%) Descont
1,0000	19,53000	0,0

Totais

Base de Cálculo ICMS	Base de Cálculo ICMS-ST	Desconto
0,00	0,00	0,00

Nortesys Company® 4.3.5

O que você está tentando fazer não é válido!

CDSRegrasTempIBSCBS: Cannot perform this operation on a closed dataset

Corrija e tente novamente.

Se persistir, entre em contato com seu administrador de sistemas.

OK

---

Revision #12

Created 6 April 2026 17:50:45 by Hugo Christian

Updated 6 April 2026 20:25:17 by Hugo Christian