1.0 Release Notes | Bugs

Correção na Exibição de Lote e Validade no DANFE da NF-e de Venda

Título: Bug - Emissão da NF-e não esta saindo o lote no produto
ID da tarefa: 102756

Corrigido o comportamento na emissão de **NF-e de venda** que continham informações de **lote** e **validade do produto**, as quais não estavam sendo apresentadas corretamente no **DANFE** da NF-e.

Com a correção, os dados de lote e validade passam a ser exibidos corretamente no DANFE da NF-e de venda, garantindo maior conformidade fiscal, rastreabilidade dos produtos e clareza nas informações apresentadas ao destinatário.

Correção de Falha ao Visualizar o DANFE da NF-e

Título: ERP: Sistema fechando ao VISUALIZAR O DANFE
ID da tarefa: 102644

Corrigida uma não conformidade no sistema em que, ao tentar visualizar o **DANFE da NF-e**, o ERP era encerrado de forma inesperada.

Com a correção, a visualização do DANFE passa a ocorrer normalmente, garantindo maior estabilidade do sistema e melhor experiência ao usuário.

Correção de Erro “Update Failed” ao Excluir Item e Selecionar Plano

Título: ERP Company - Emissão da NF-e
ID da tarefa: 102682

Corrigido um problema no sistema em que, ao **excluir um item** e, em seguida, **selecionar um plano**, ocorria o erro **“Update Failed”**, interrompendo o processo e impedindo a continuidade da operação.

Com a correção, a exclusão de itens e a seleção de planos passam a funcionar de forma estável e consistente, evitando falhas na atualização dos dados e garantindo maior confiabilidade no uso do sistema.

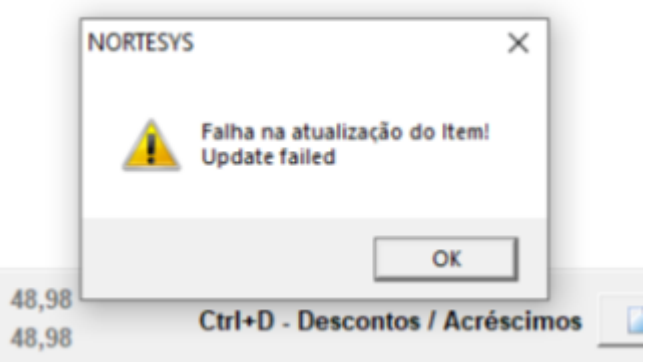

Tabela de preço pedindo confirmação várias vezes/ERP.

Foi solucionado o problema em que o sistema solicitava repetidamente a confirmação da seleção da tabela de preço durante o processo de venda no DAV/ERP. A falha era percebida após a seleção ou alteração do cliente da venda, momento em que determinados processos eram executados mais de uma vez, ocasionando a abertura repetida do formulário de seleção da tabela de preço. Com a correção aplicada, o fluxo passou a se comportar de forma estável e previsível.

Principais Ajustes Realizados:

Identificação e correção da repetição indevida de processos acionados após a seleção ou alteraçã do cliente da venda.
Ajuste na lógica de controle de exibição do formulário de seleção da tabela de preço, evitando múltiplas aberturas consecutivas.
Padronização do fluxo de confirmação da tabela de preço no momento da venda.
Testes realizados em diferentes cenários de alteração de cliente para garantir que a confirmação ocorra apenas quando necessário.

Resultados Alcançados:

✔ Eliminação das confirmações repetidas da tabela de preço durante a venda.
✔ Fluxo de venda mais fluido e sem interrupções desnecessárias ao usuário.
✔ Maior previsibilidade e estabilidade no processo de DAV/ERP.
✔ Melhoria significativa na experiência do usuário no momento da venda.

Esta entrega garante um processo de venda mais eficiente e confiável no DAV/ERP, eliminando comportamentos repetitivos e assegurando uma experiência de uso mais estável e profissional.

Revision #6
Created 8 January 2026 19:12:38 by Hugo Christian
Updated 8 January 2026 20:12:09 by Hugo Christian